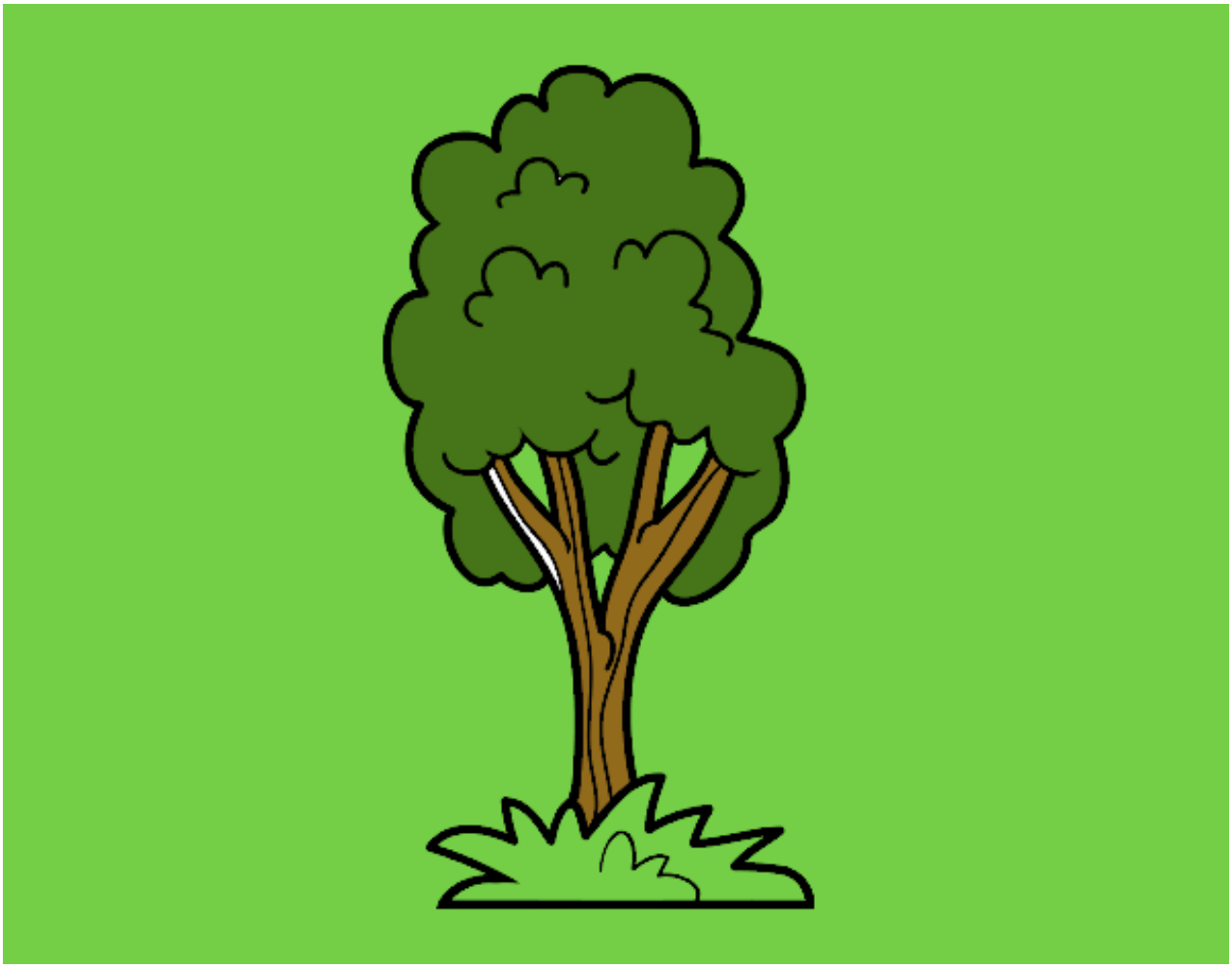

Un árbol de parque pintado por **www.dibujos.net**