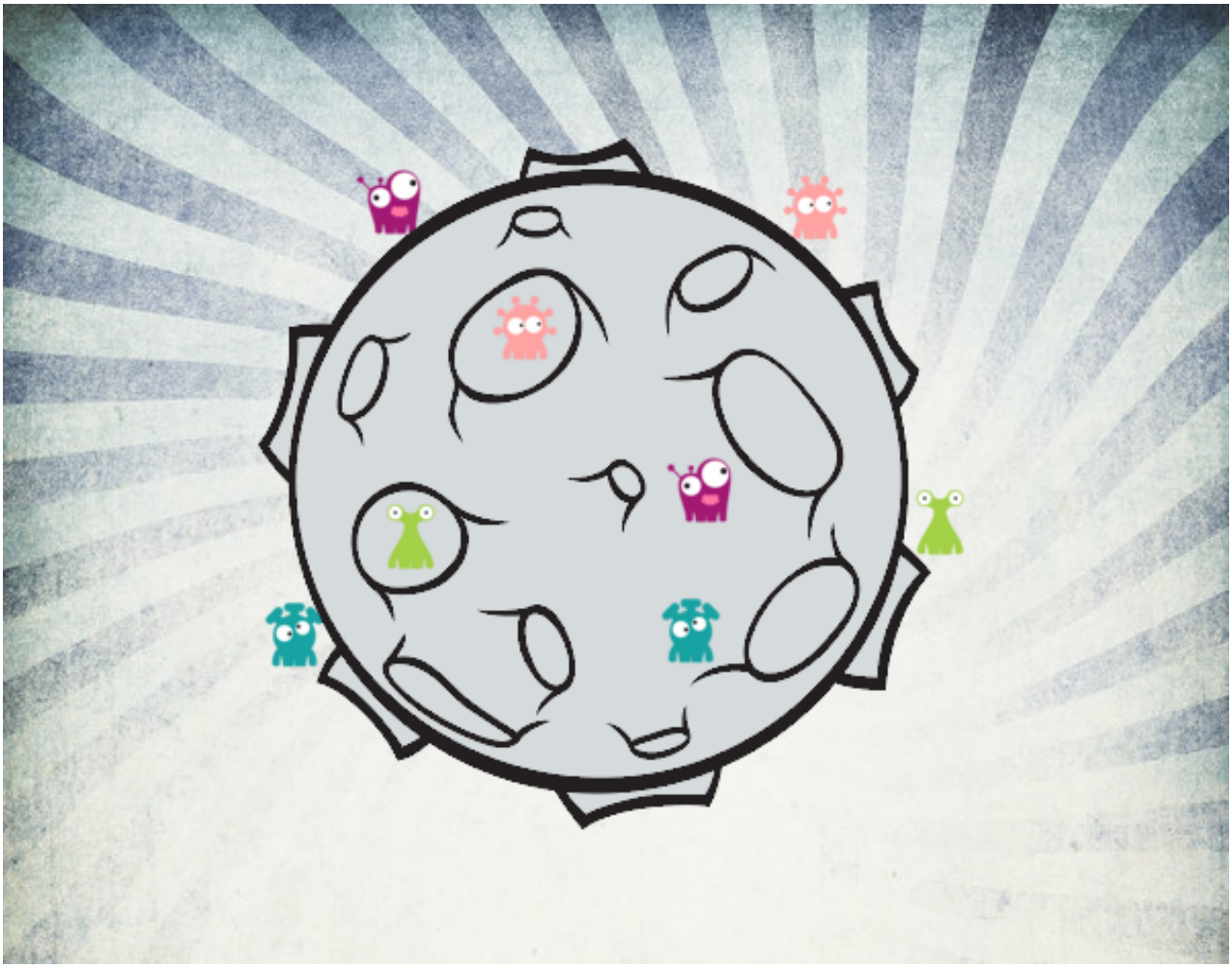

Planeta con cráteres pintado por www.dibujos.net