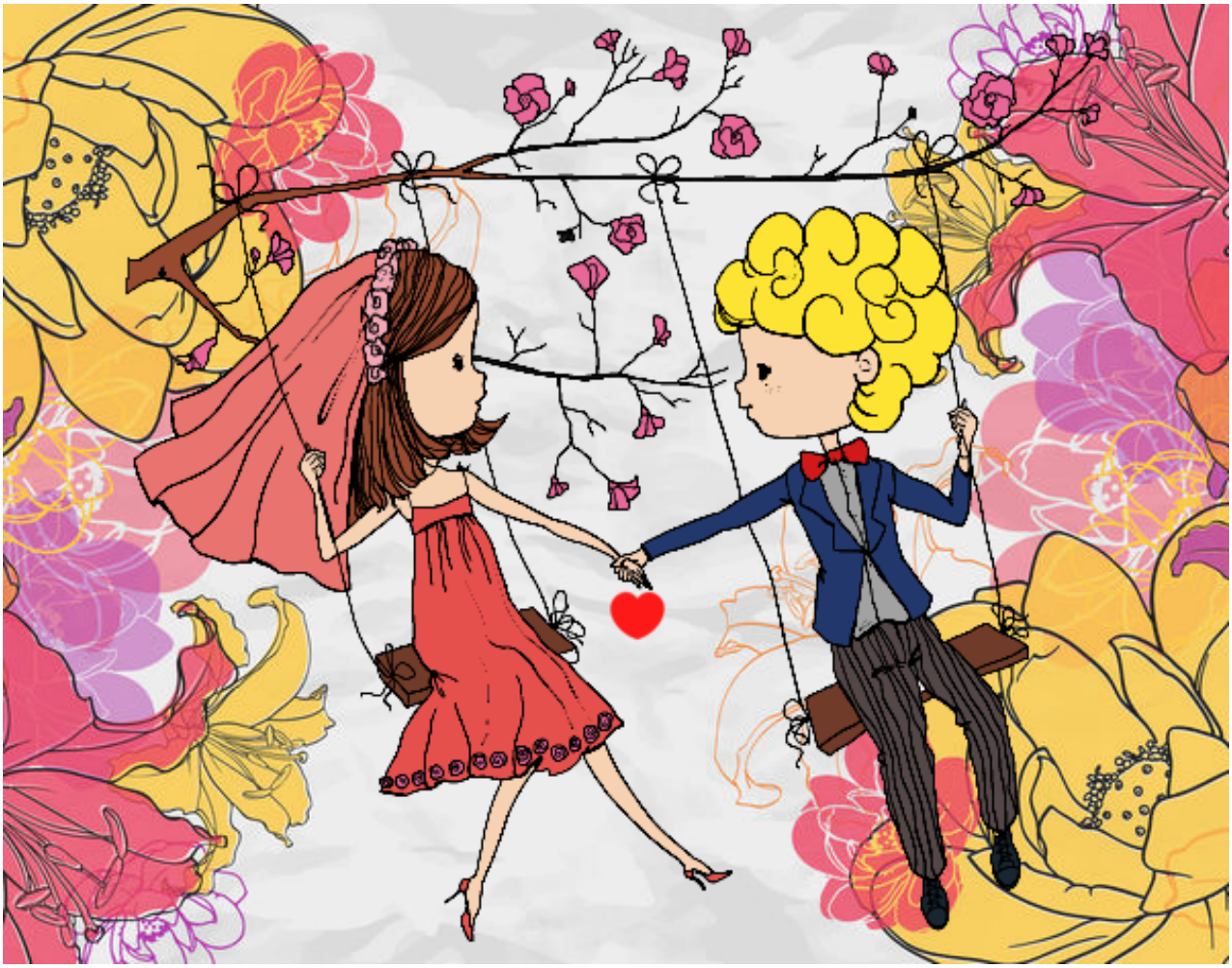

Recién casados en un columpio pintado por **www.dibujos.net**