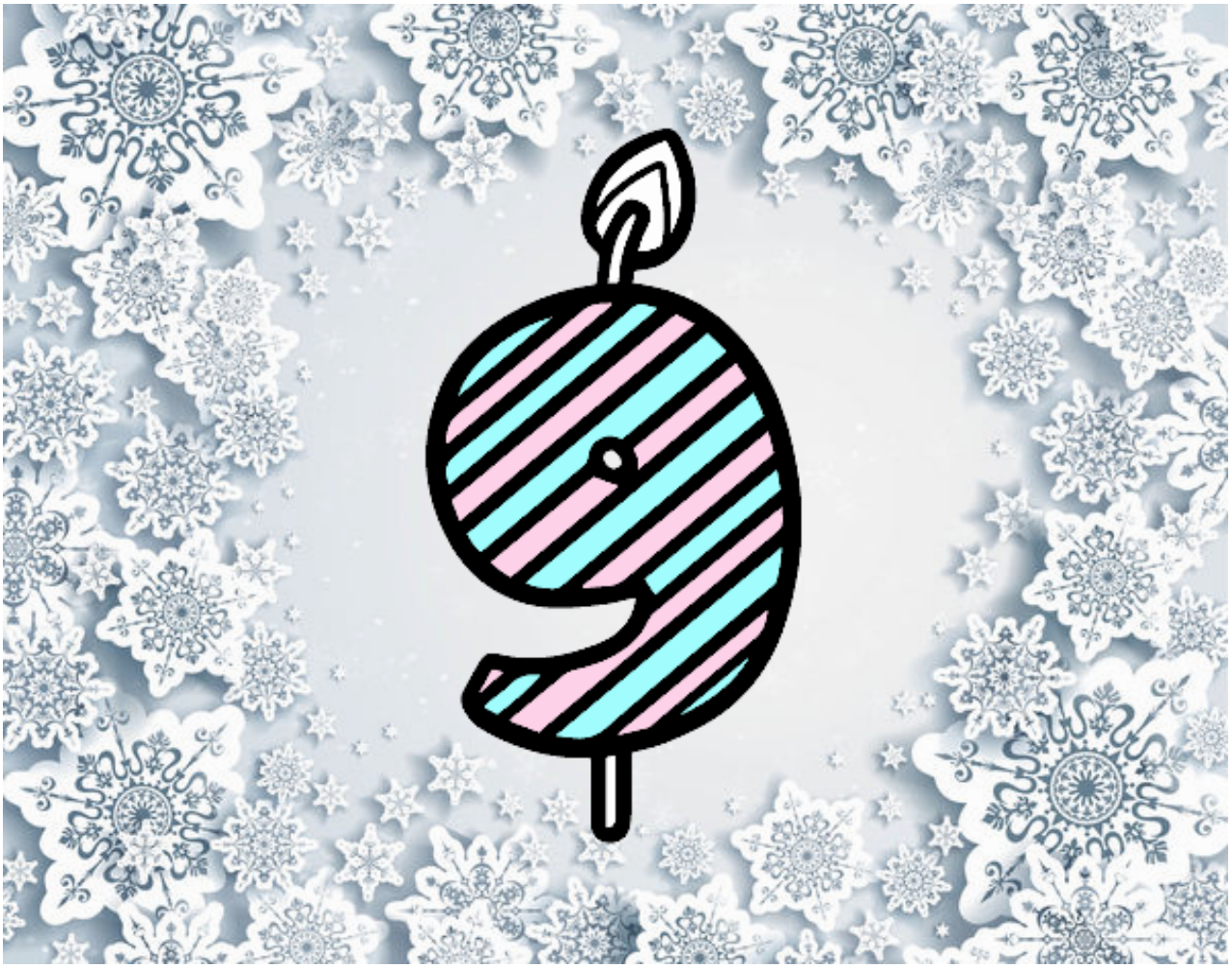

9 años pintado por **www.dibujos.net**