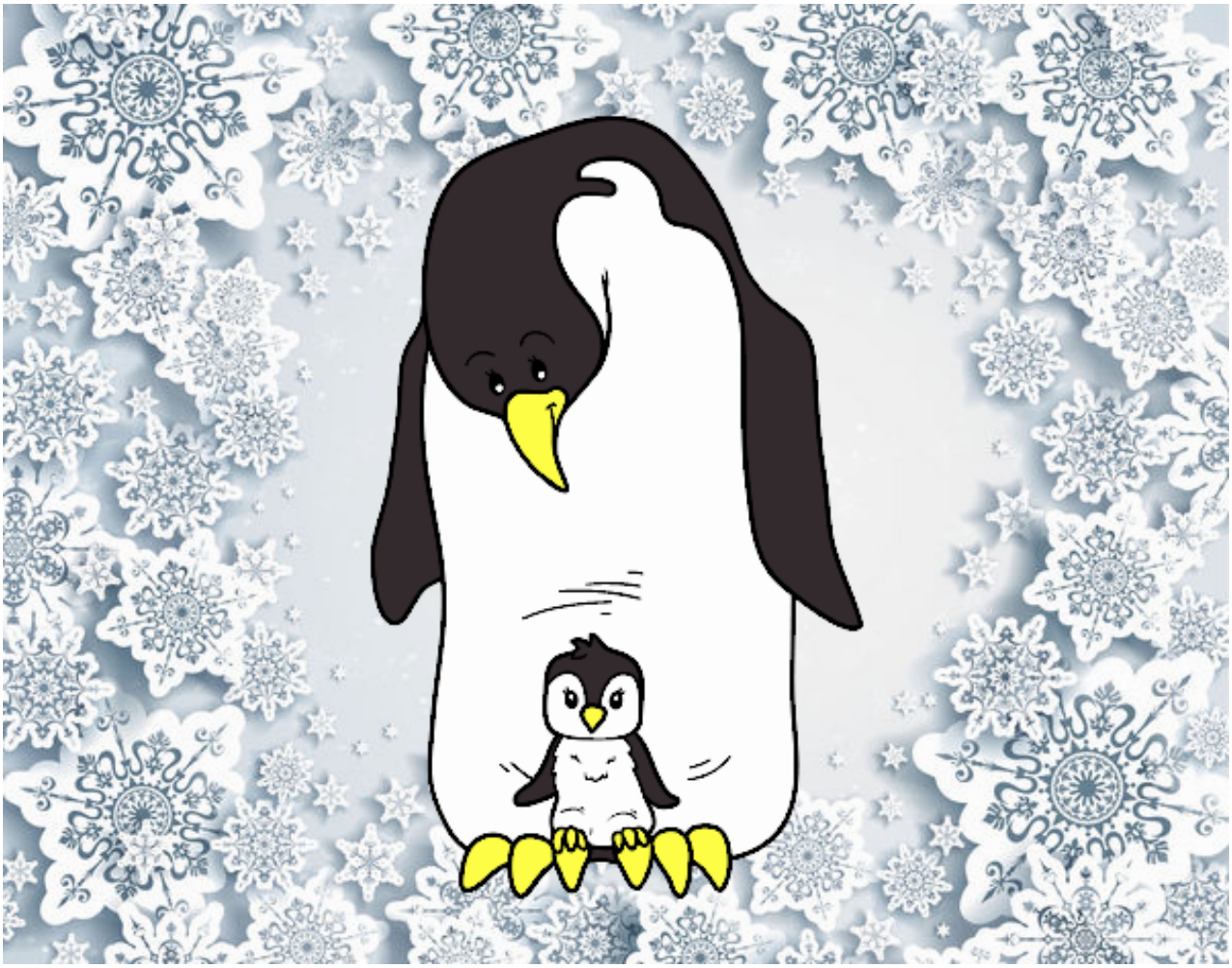

Pingüino con su cría pintado por **www.dibujos.net**