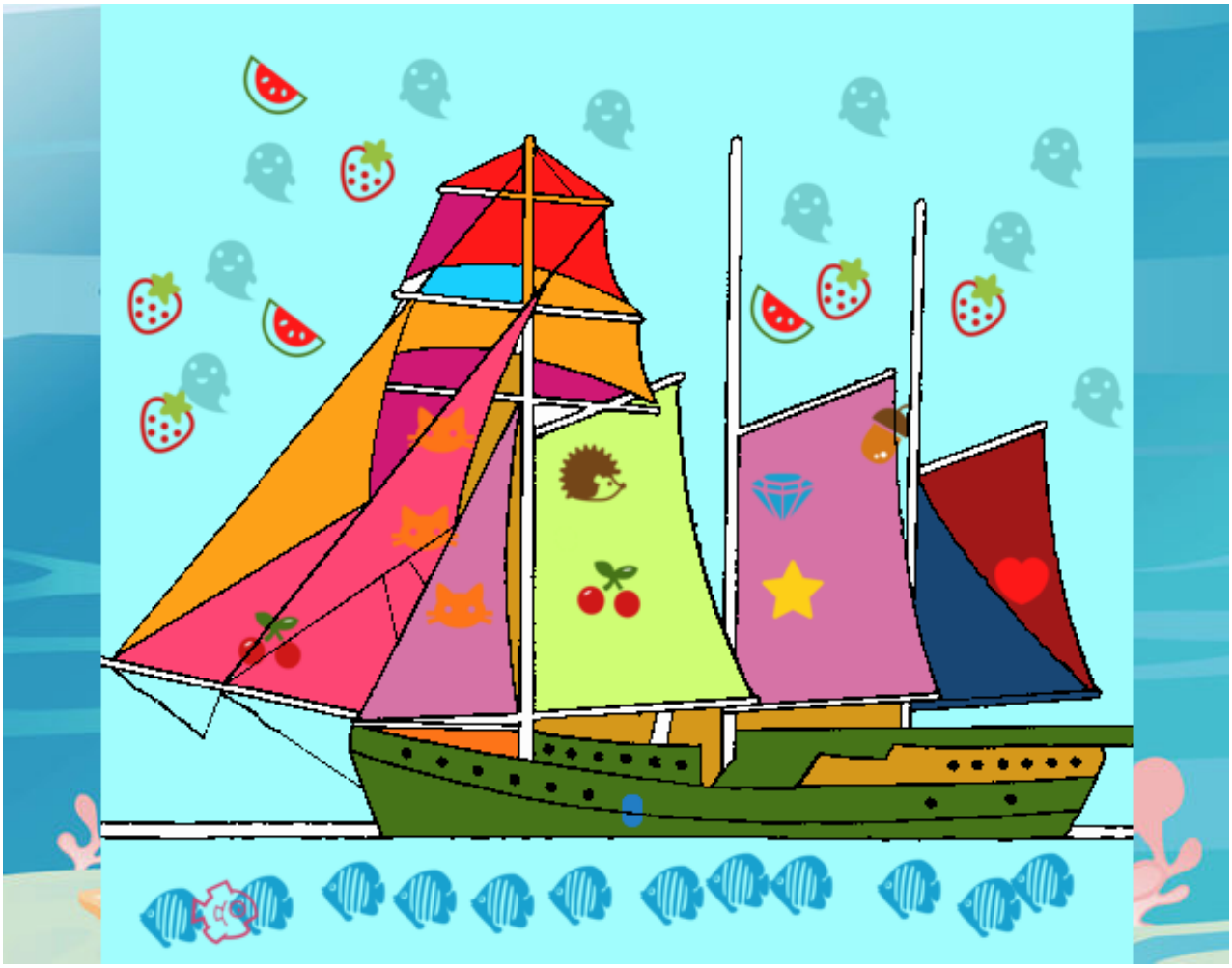

Velero de tres mástiles pintado por www.dibujos.net