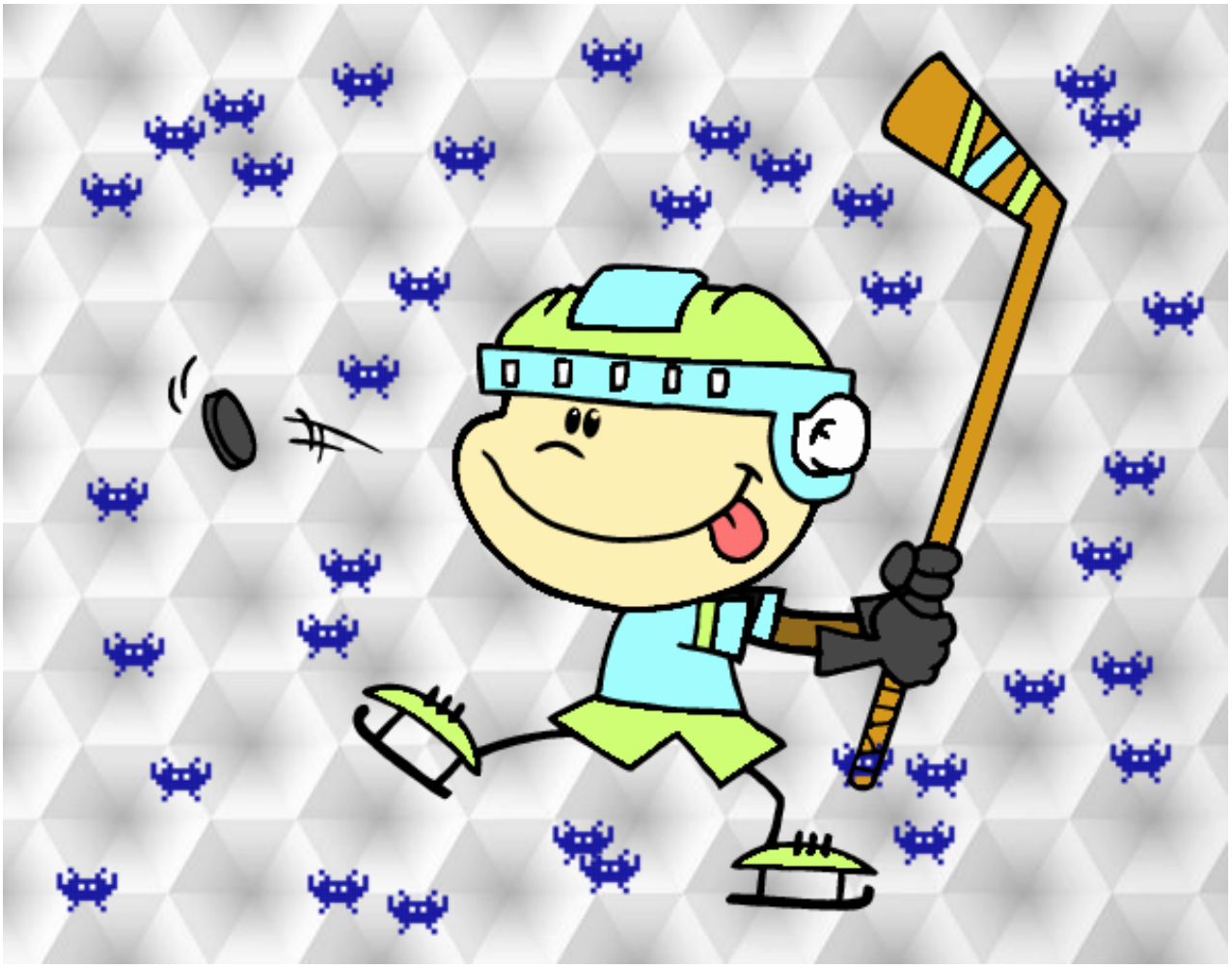

Niño aprendiendo a jugar a hockey pintado por www.dibujos.net