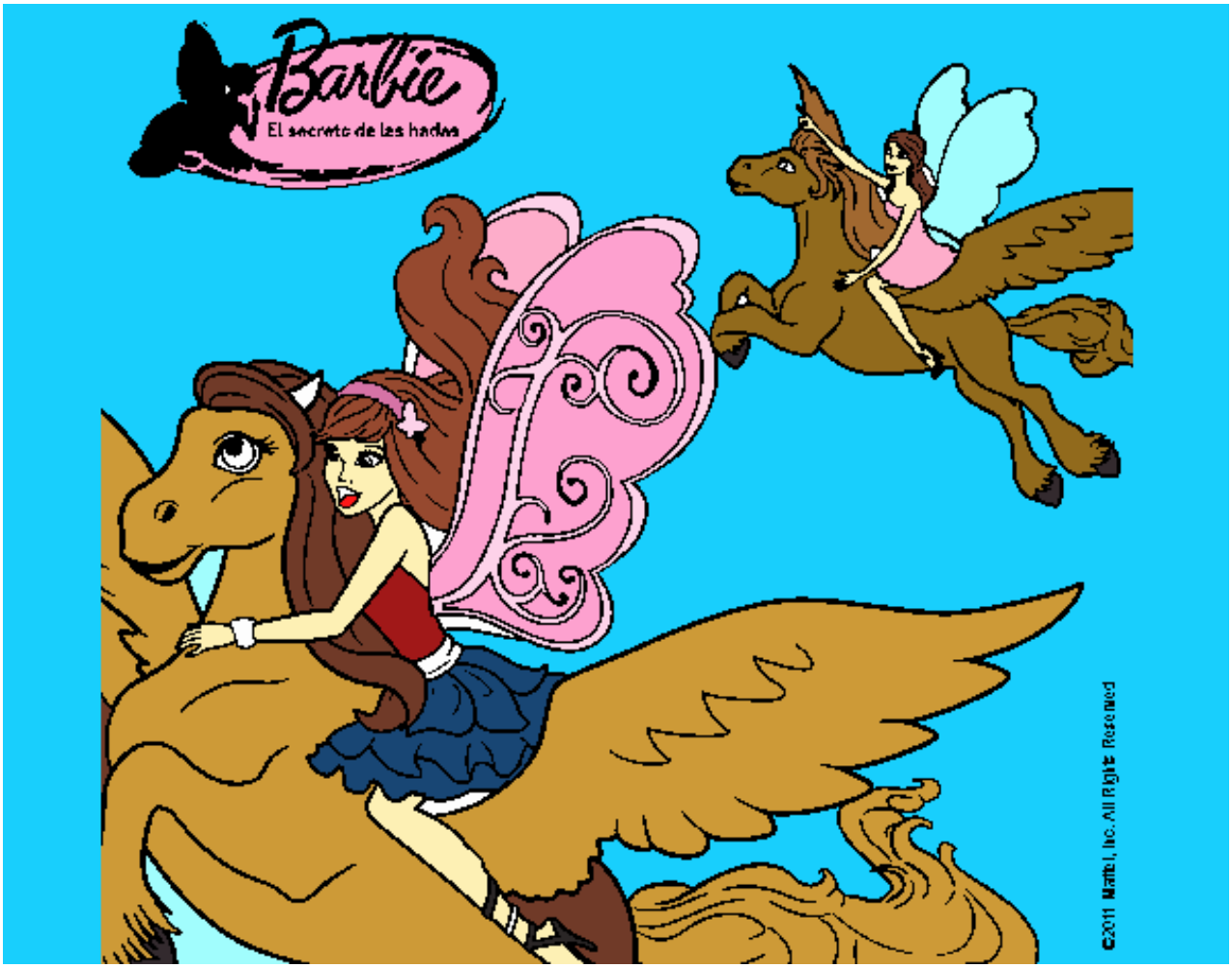

Hadas con sus caballos mágicos pintado por **www.dibujos.net**