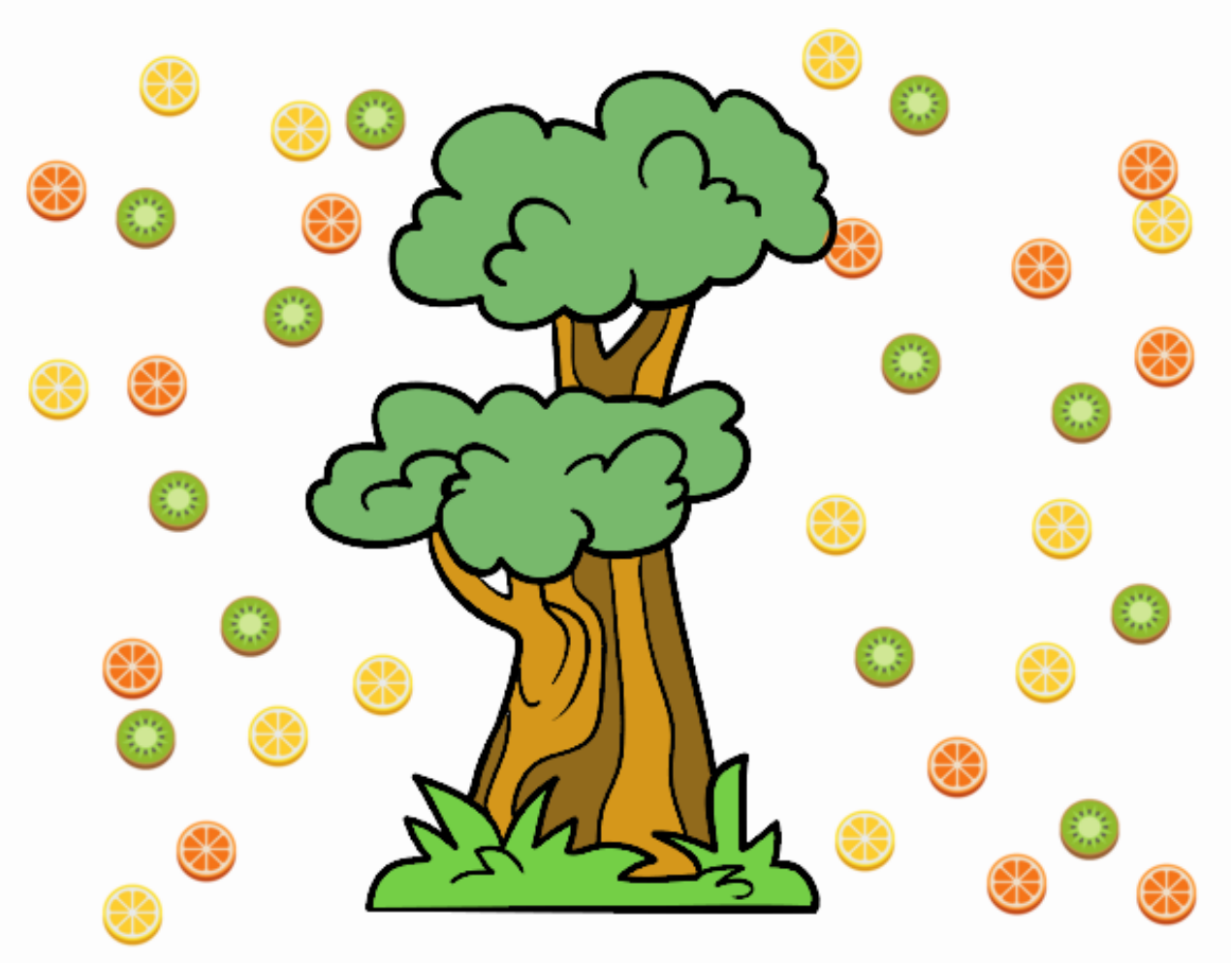

Árbol japonés pintado por **www.dibujos.net**