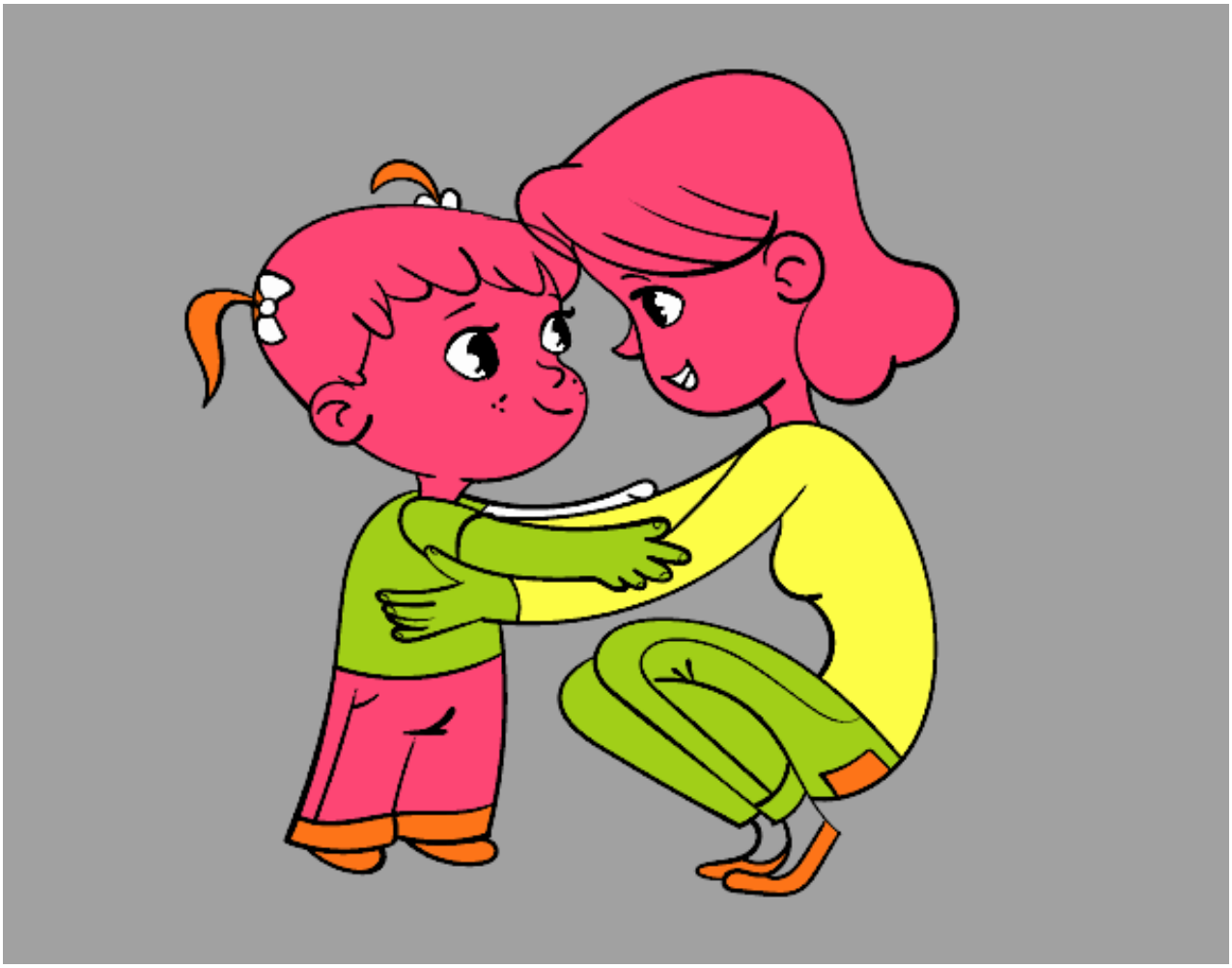

Madre con niña pintado por www.dibujos.net