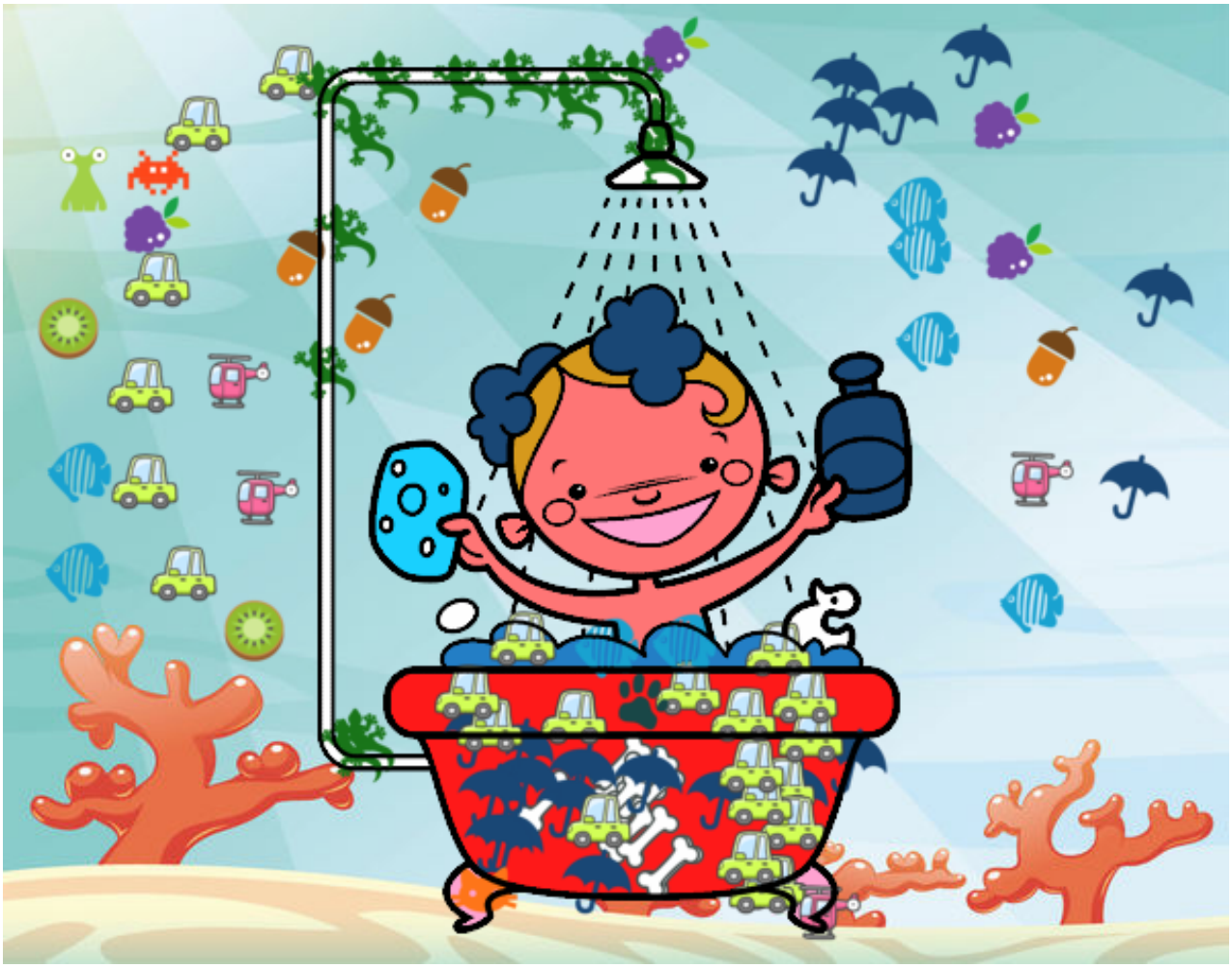

Niño en la ducha pintado por www.dibujos.net