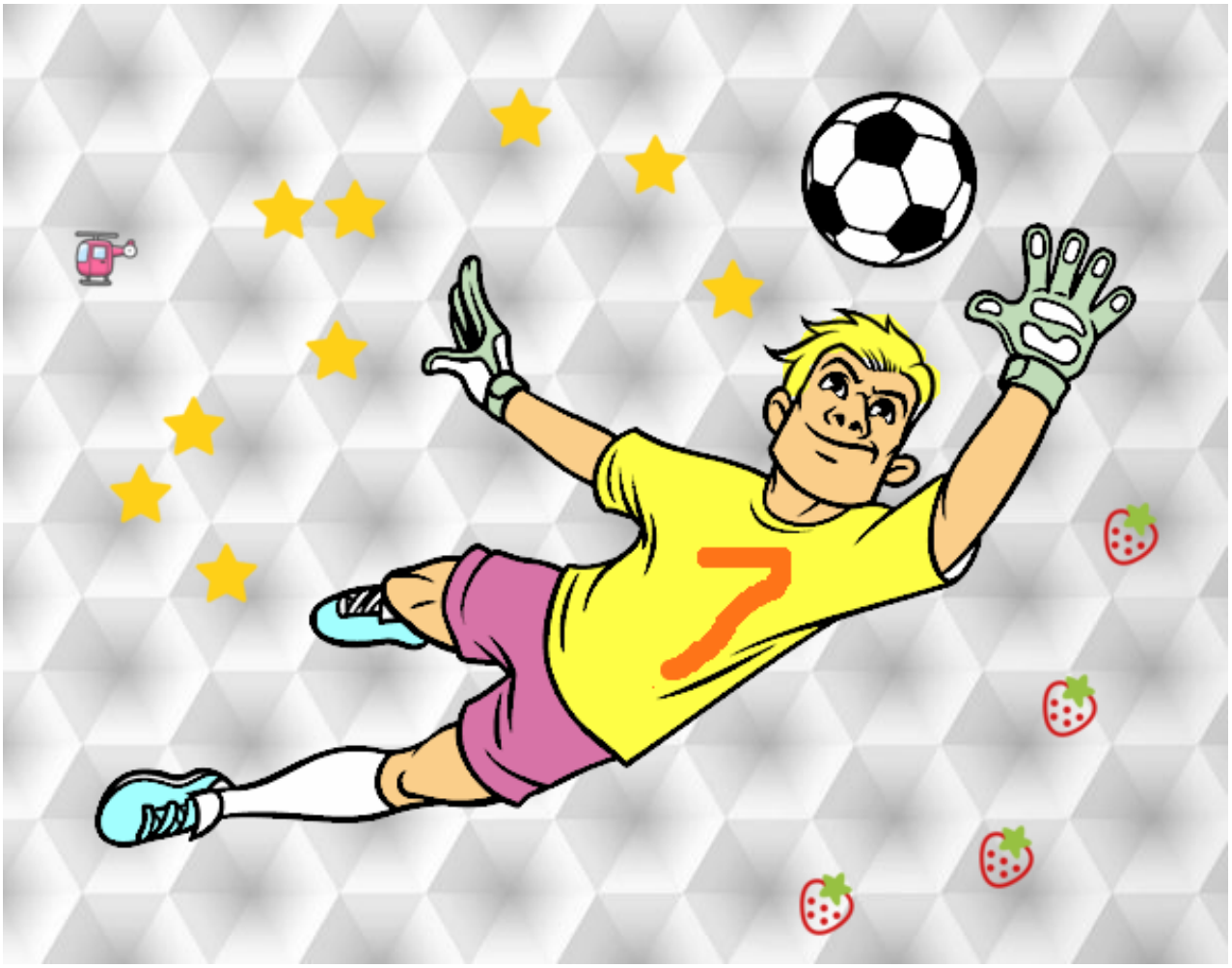

Un portero de fútbol pintado por www.dibujos.net