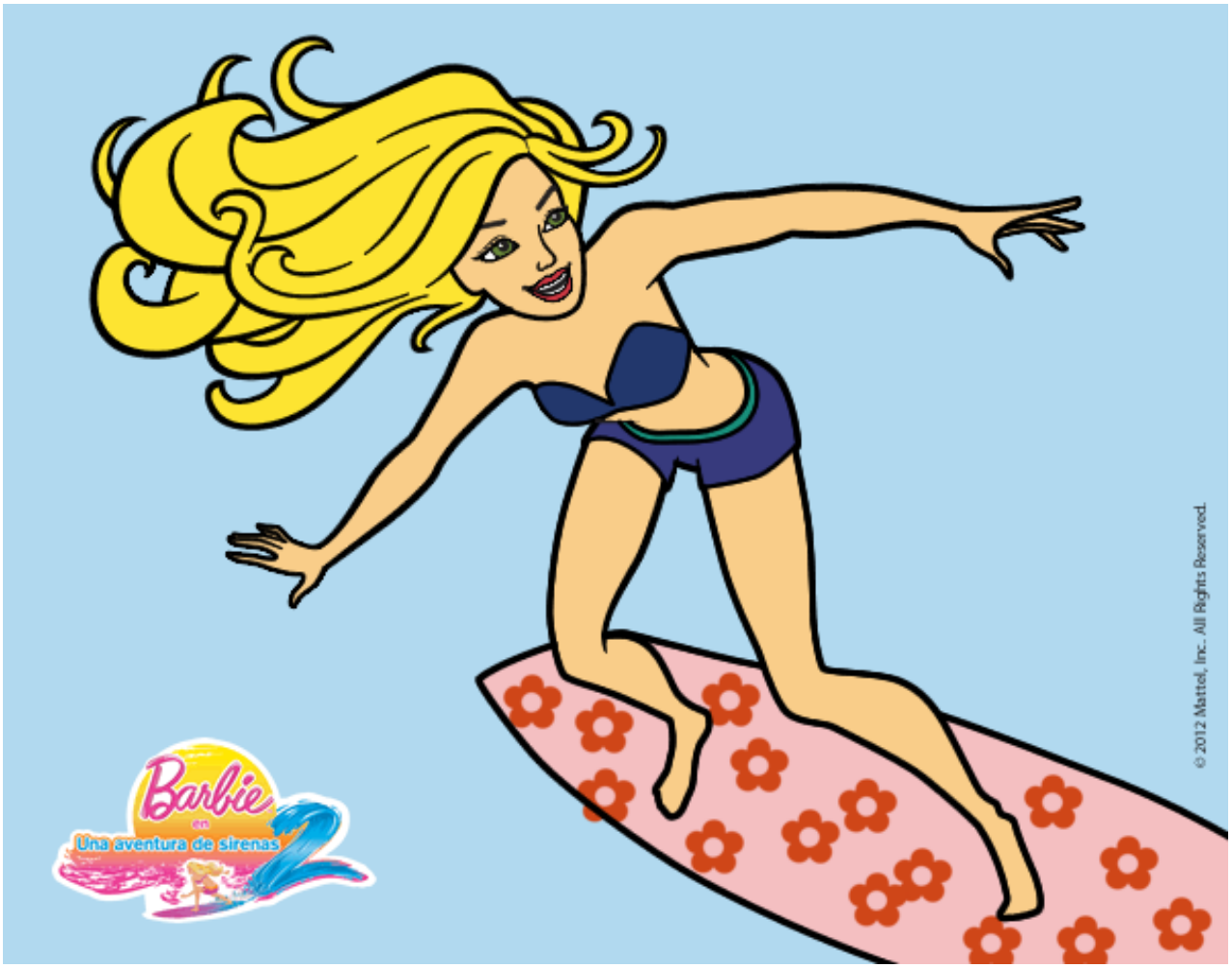

Barbie con su tabla pintado por **www.dibujos.net**