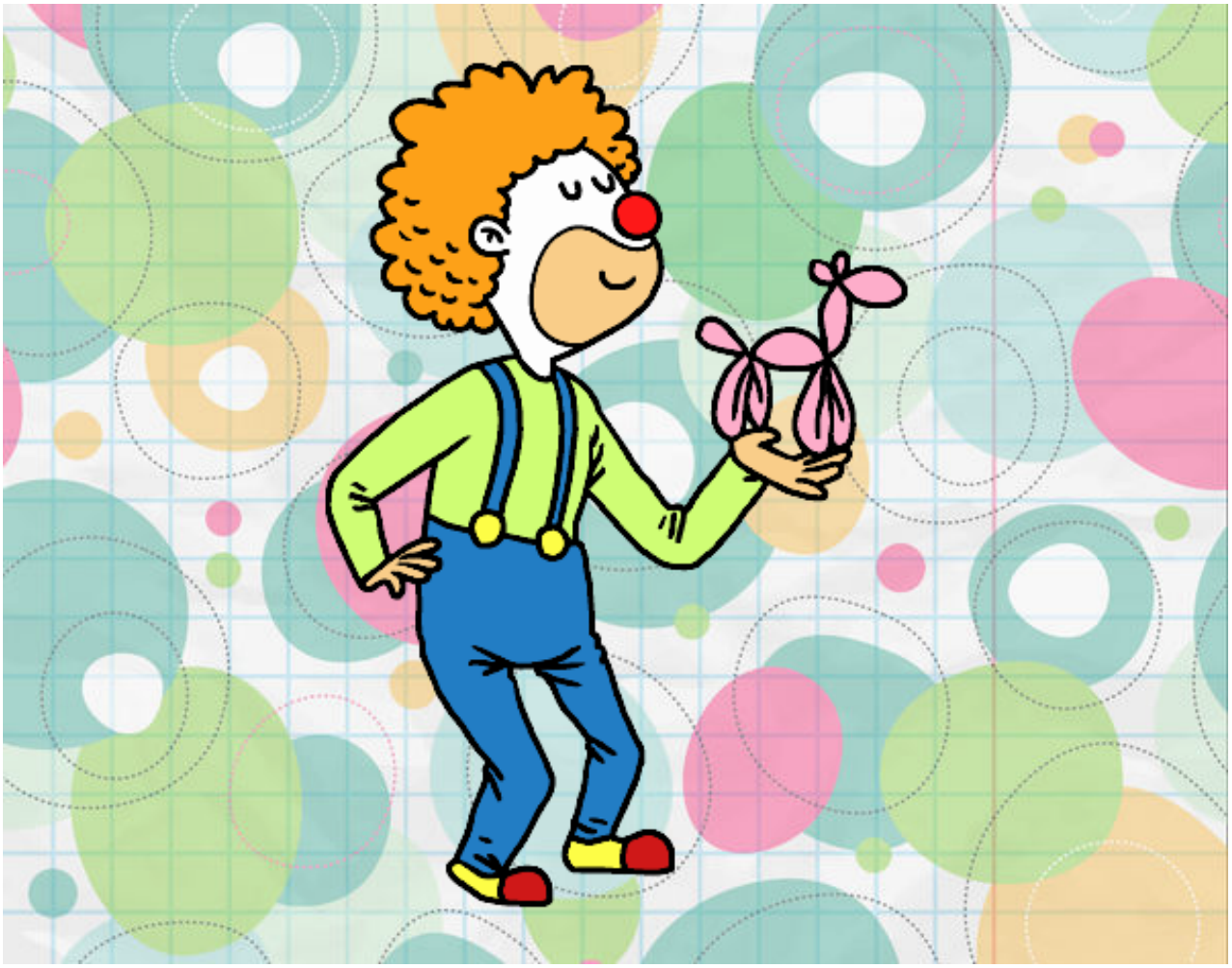

Payaso con un globo perrito pintado por www.dibujos.net