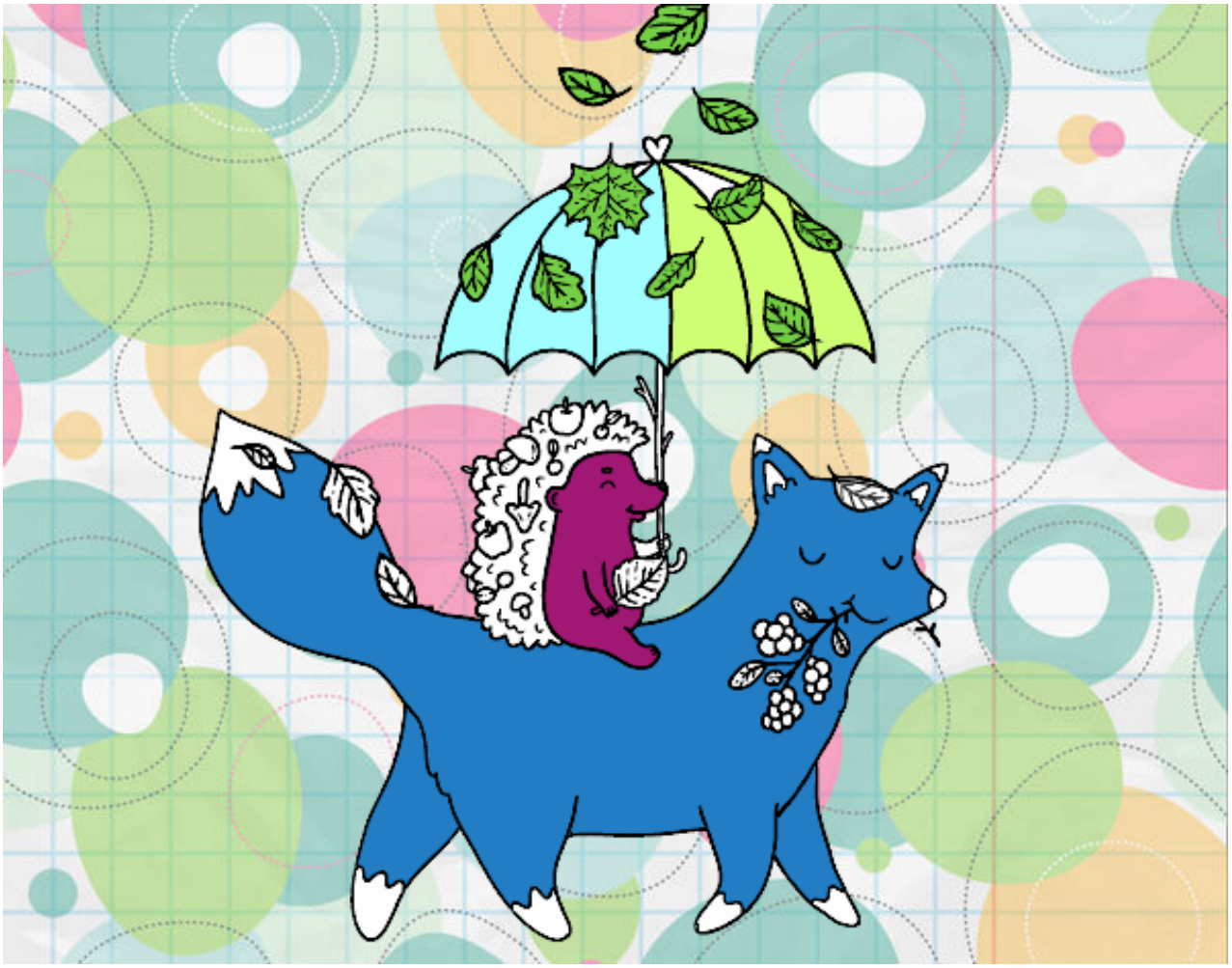

Los animales y el otoño pintado por www.dibujos.net