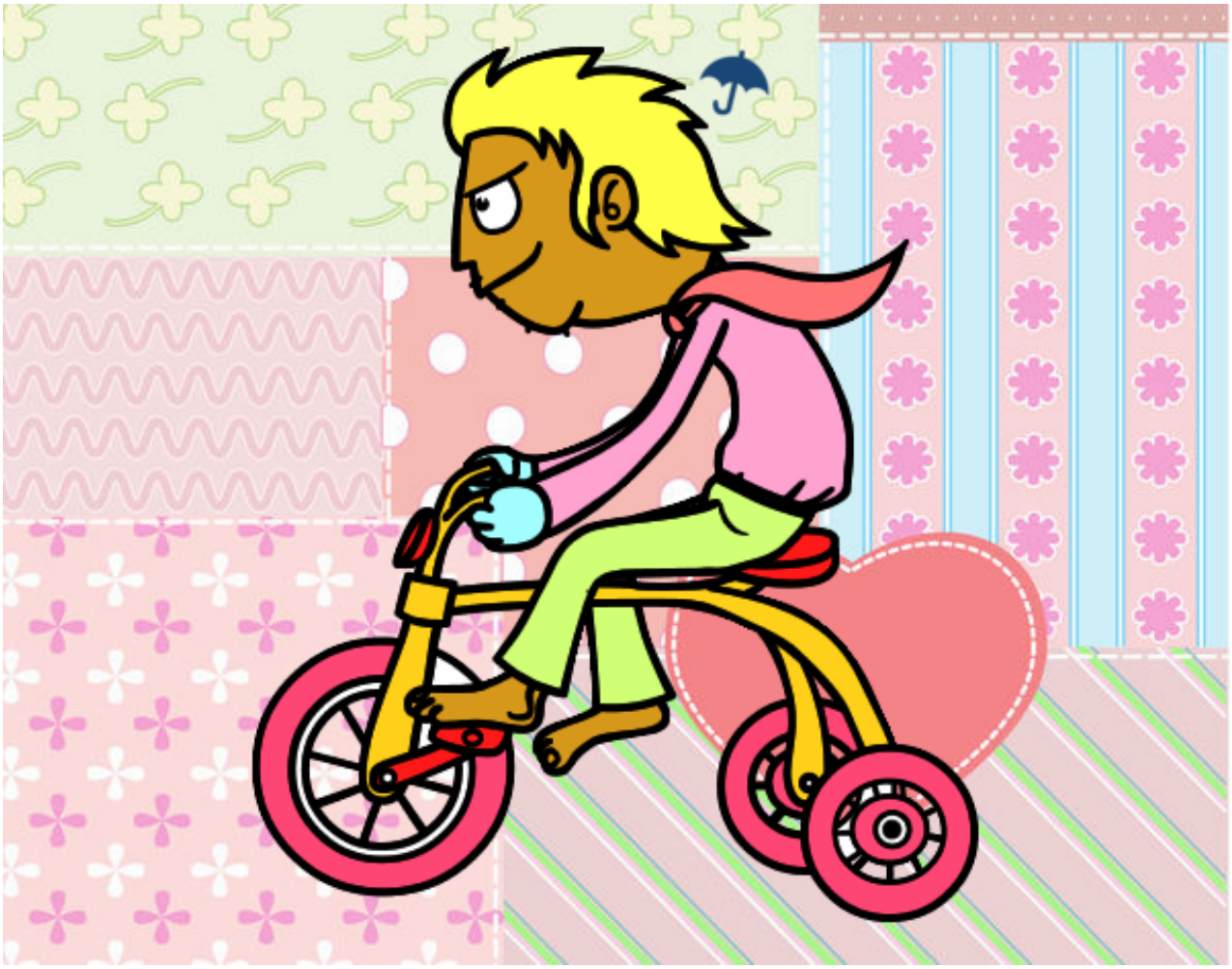

Chico en triciclo pintado por www.dibujos.net