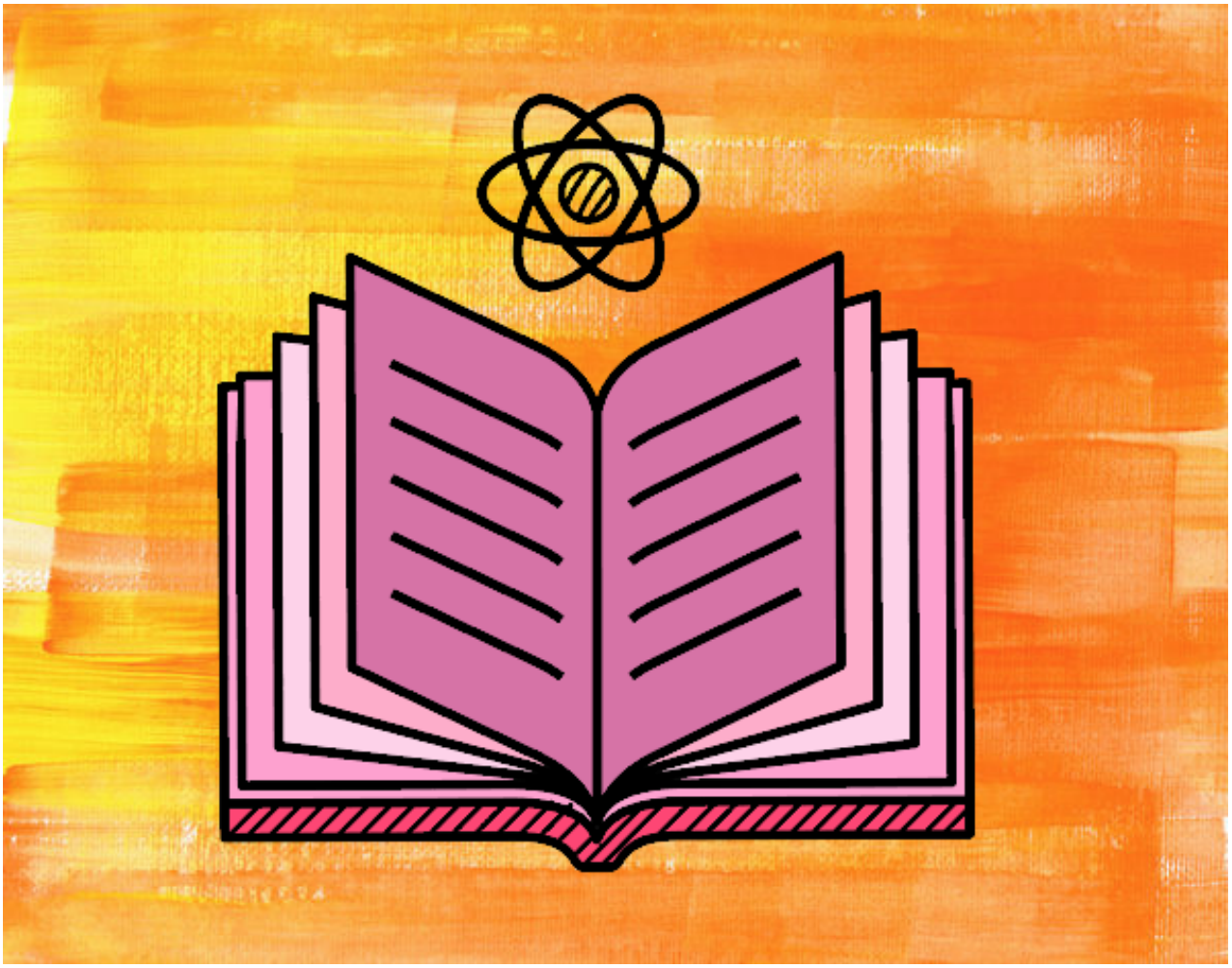

Conocimiento científico pintado por www.dibujos.net