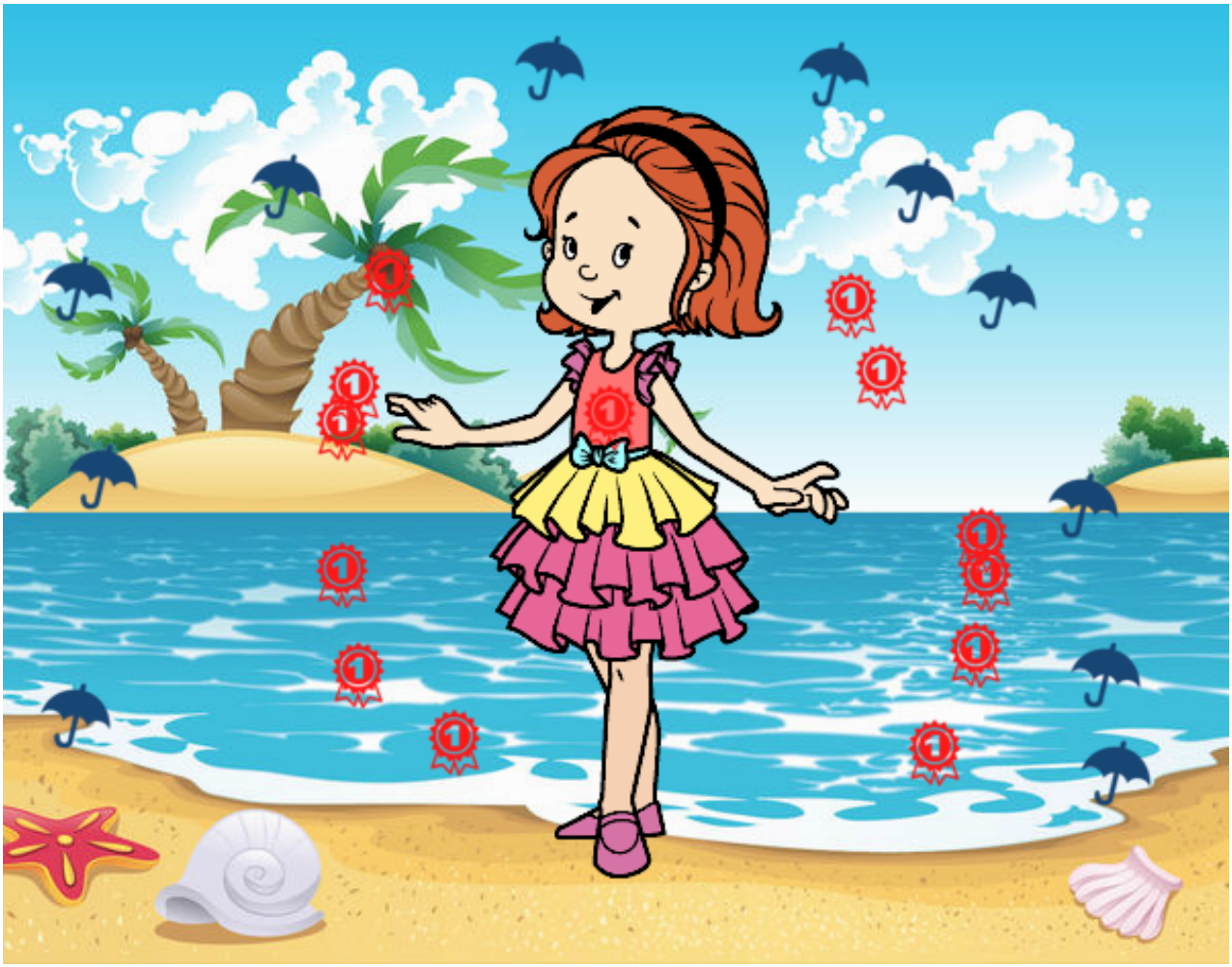

Niña con vestido de fiesta pintado por **www.dibujos.net**