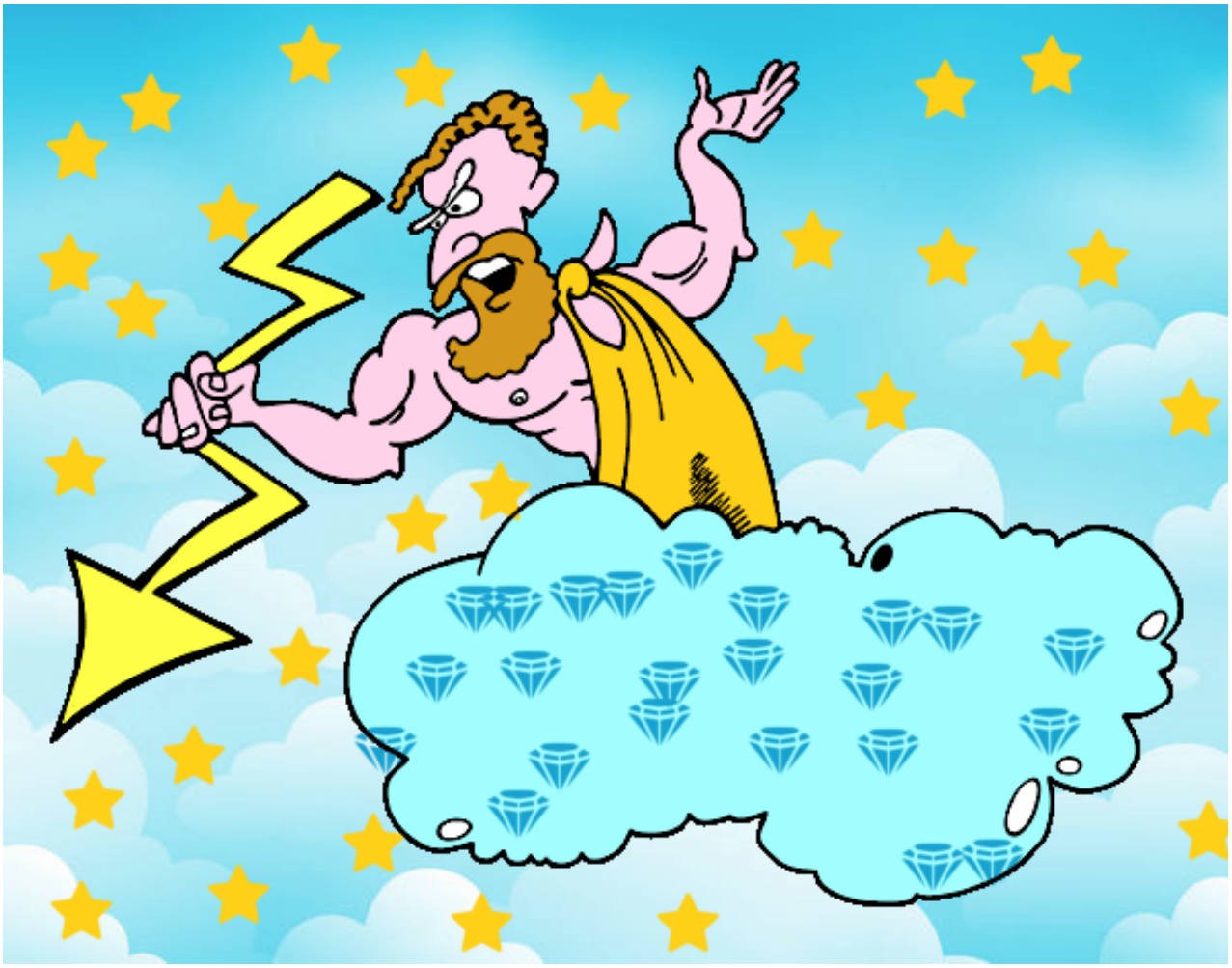

Zeus con un rayo pintado por www.dibujos.net