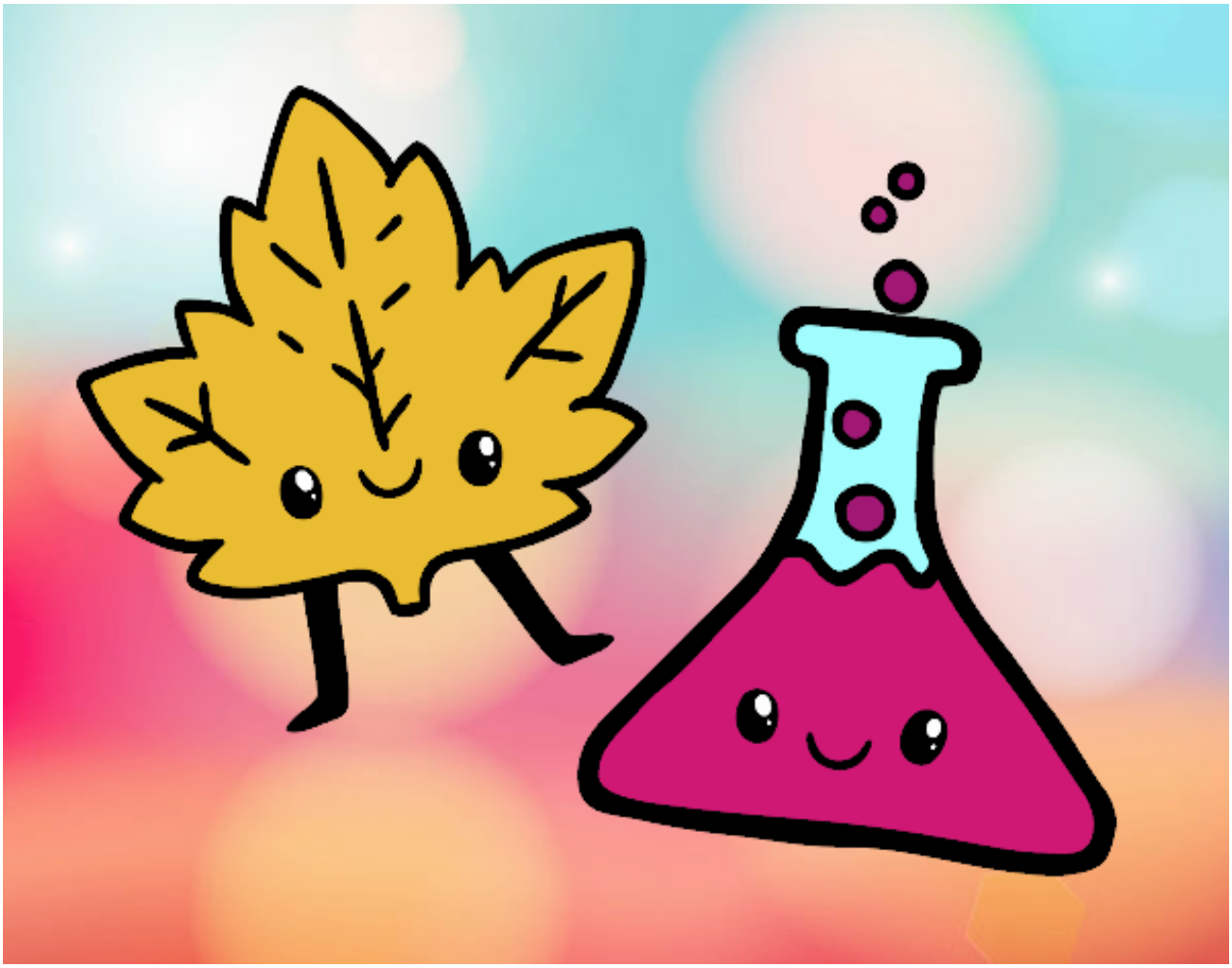

Asignatura de ciencias pintado por **www.dibujos.net**