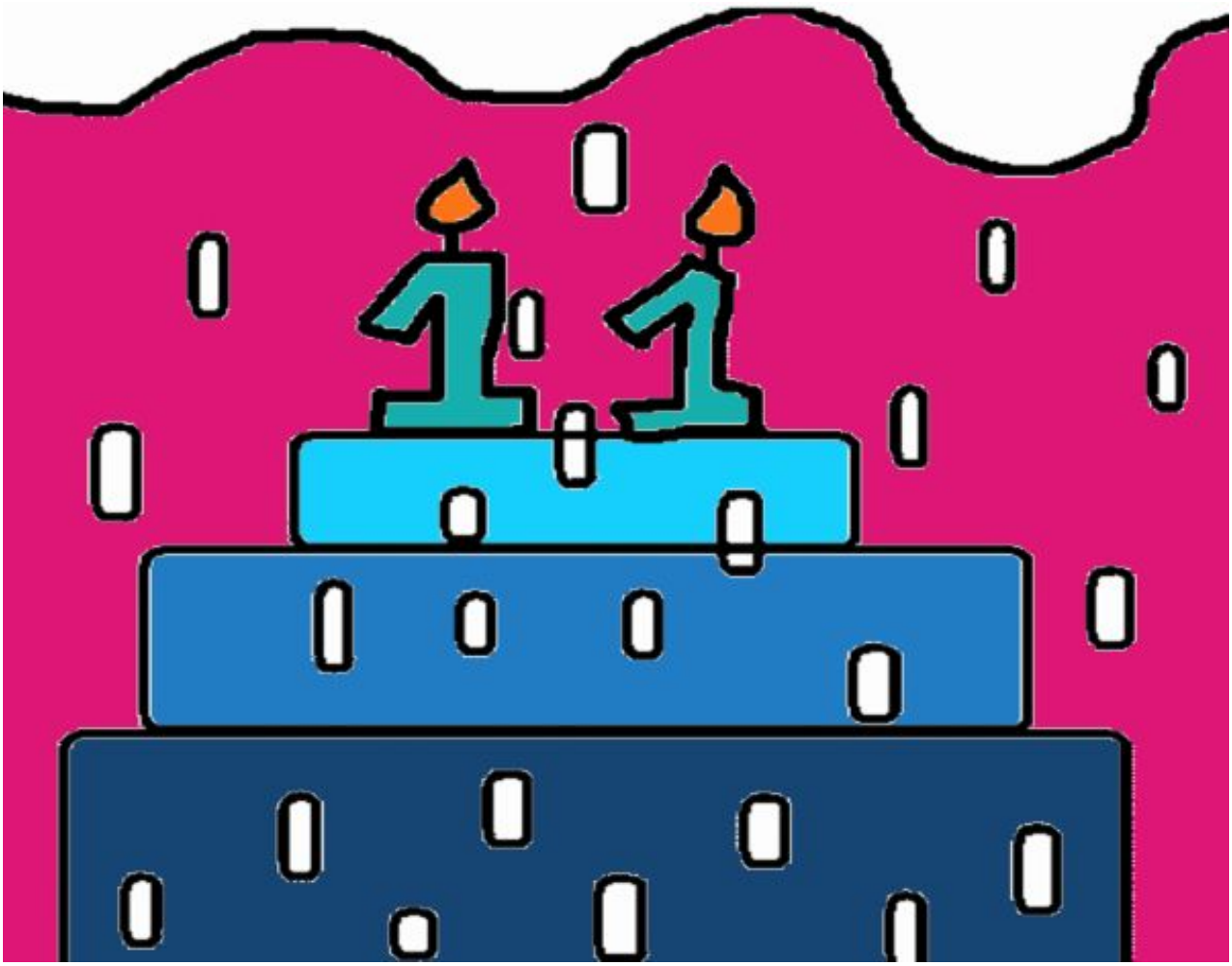

11 años pintado por www.dibujos.net