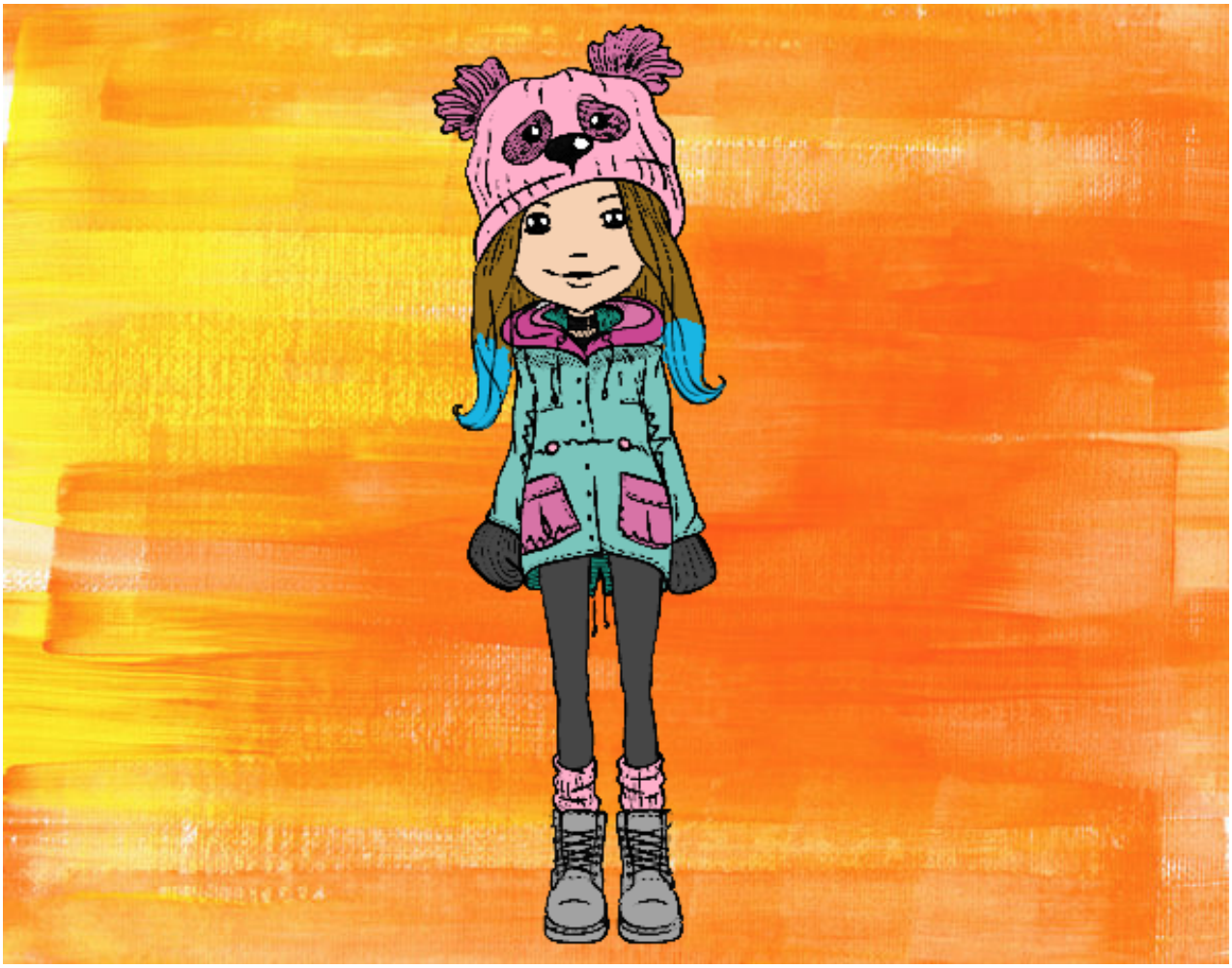

Niña con gorro y abrigo pintado por LosPrimos6

www.dibujos.net