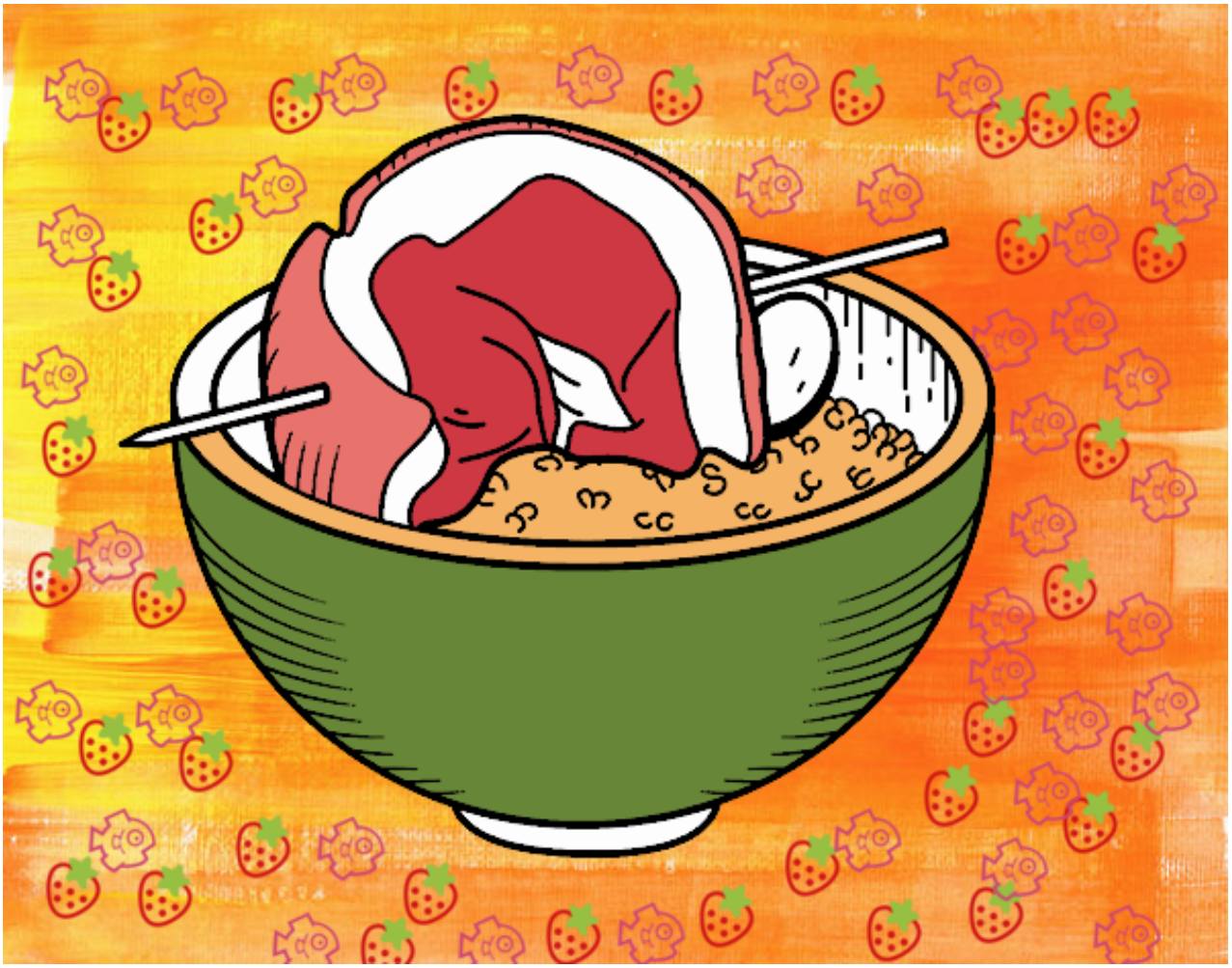

Brocheta de carne con arroz pintado por **www.dibujos.net**