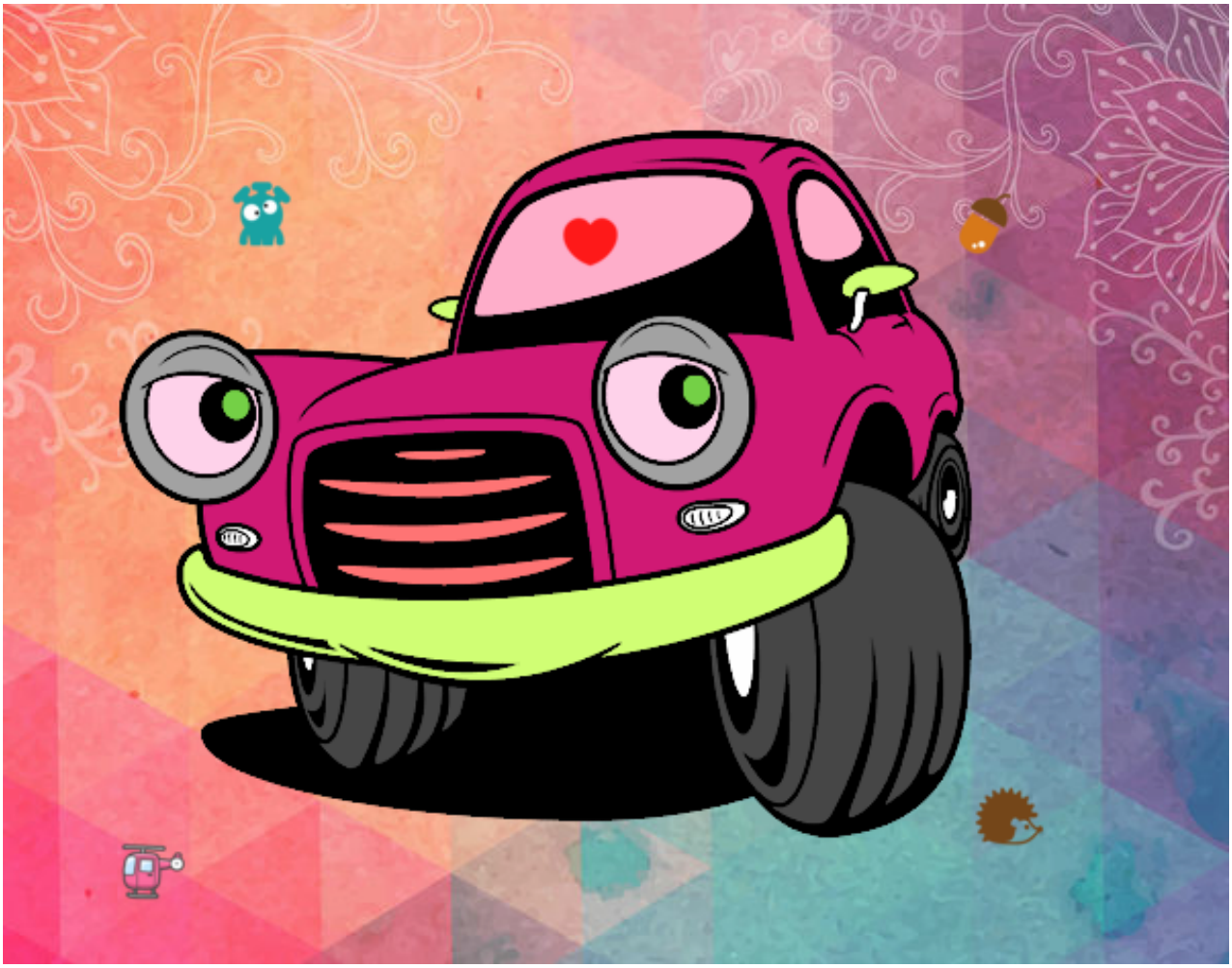

Coche de ciudad divertido pintado por www.dibujos.net