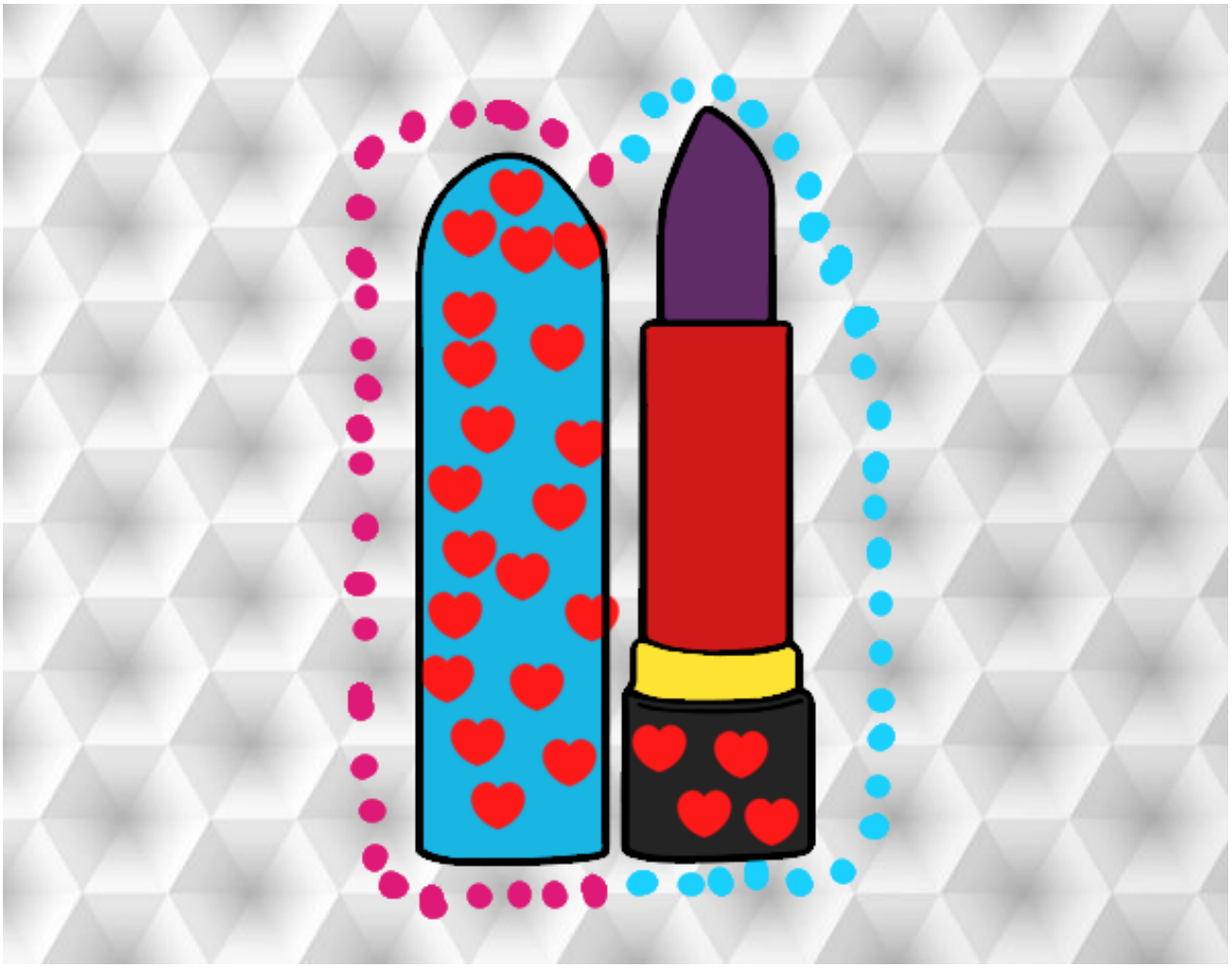

Una barra de labios pintado por www.dibujos.net