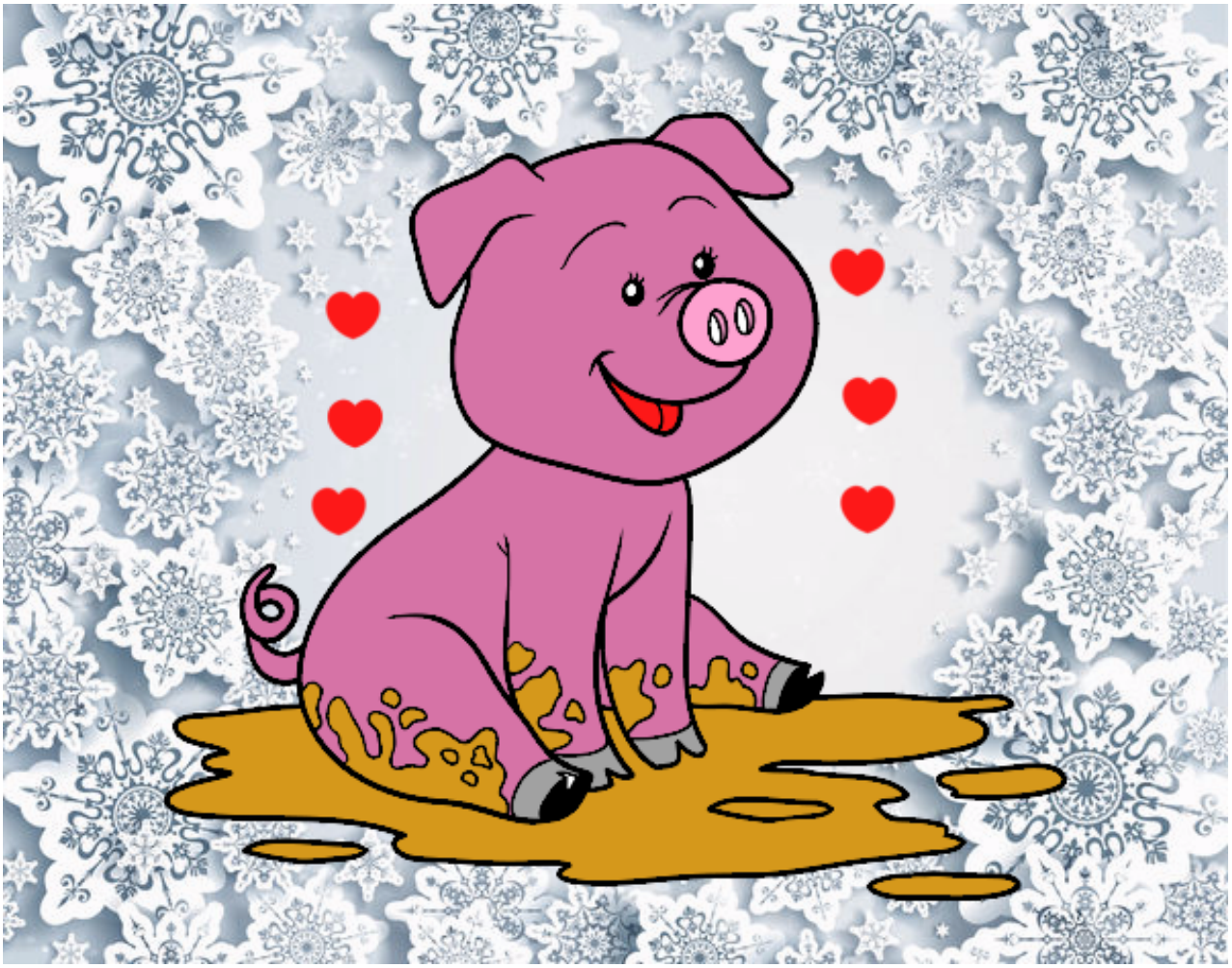

Cerdito en el barro pintado por **www.dibujos.net**