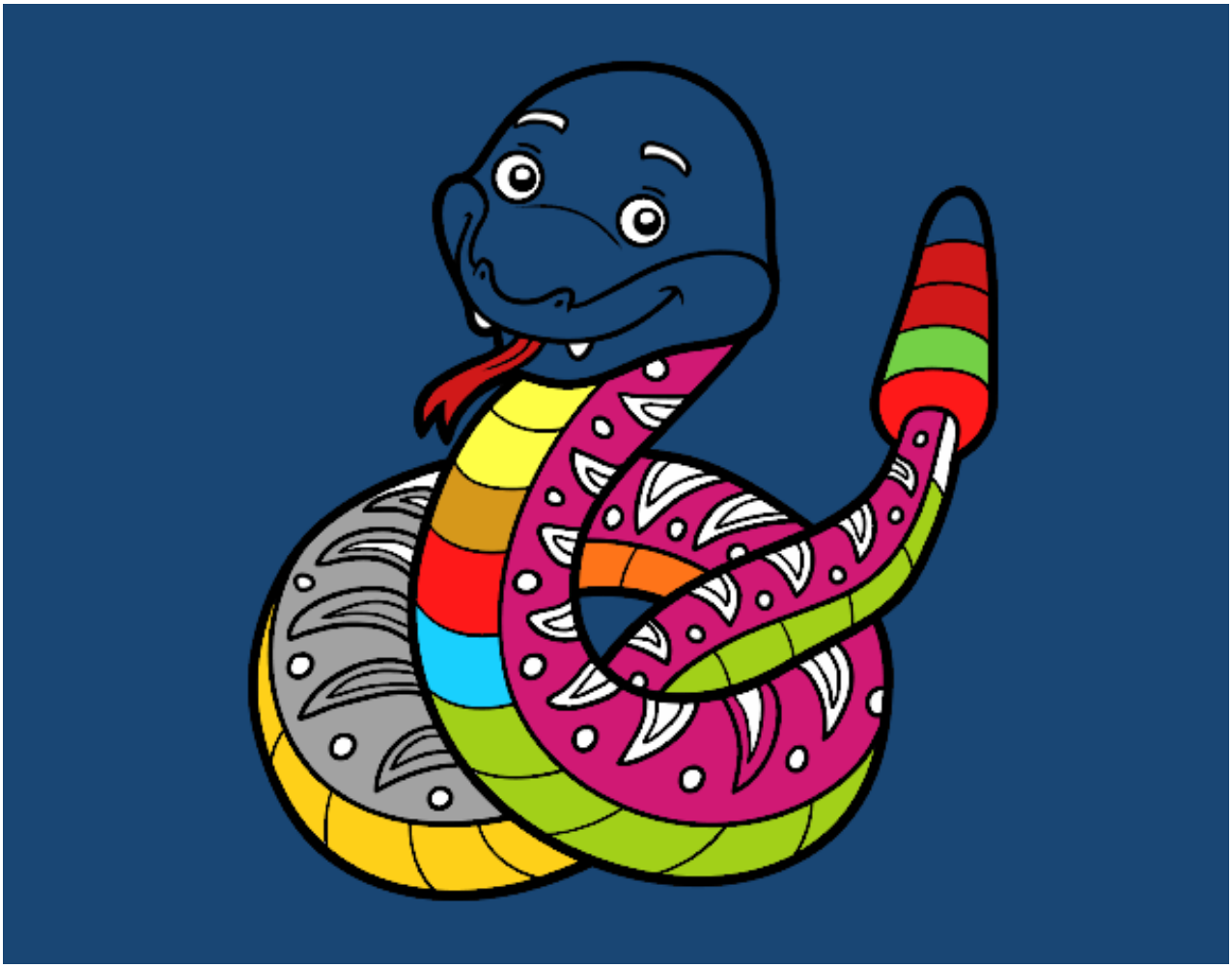

Una serpiente de cascabel pintado por www.dibujos.net