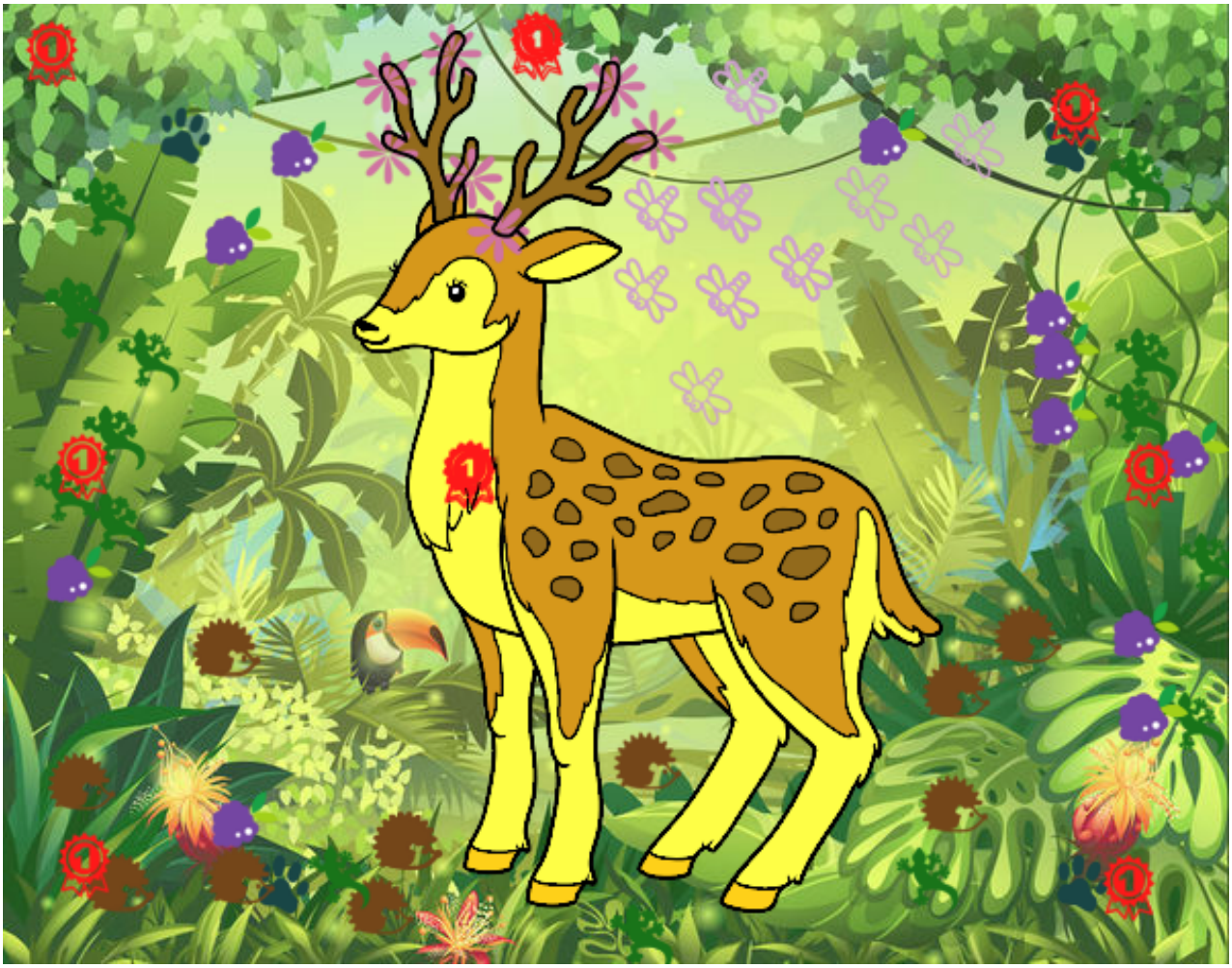

Un ciervo joven pintado por **www.dibujos.net**