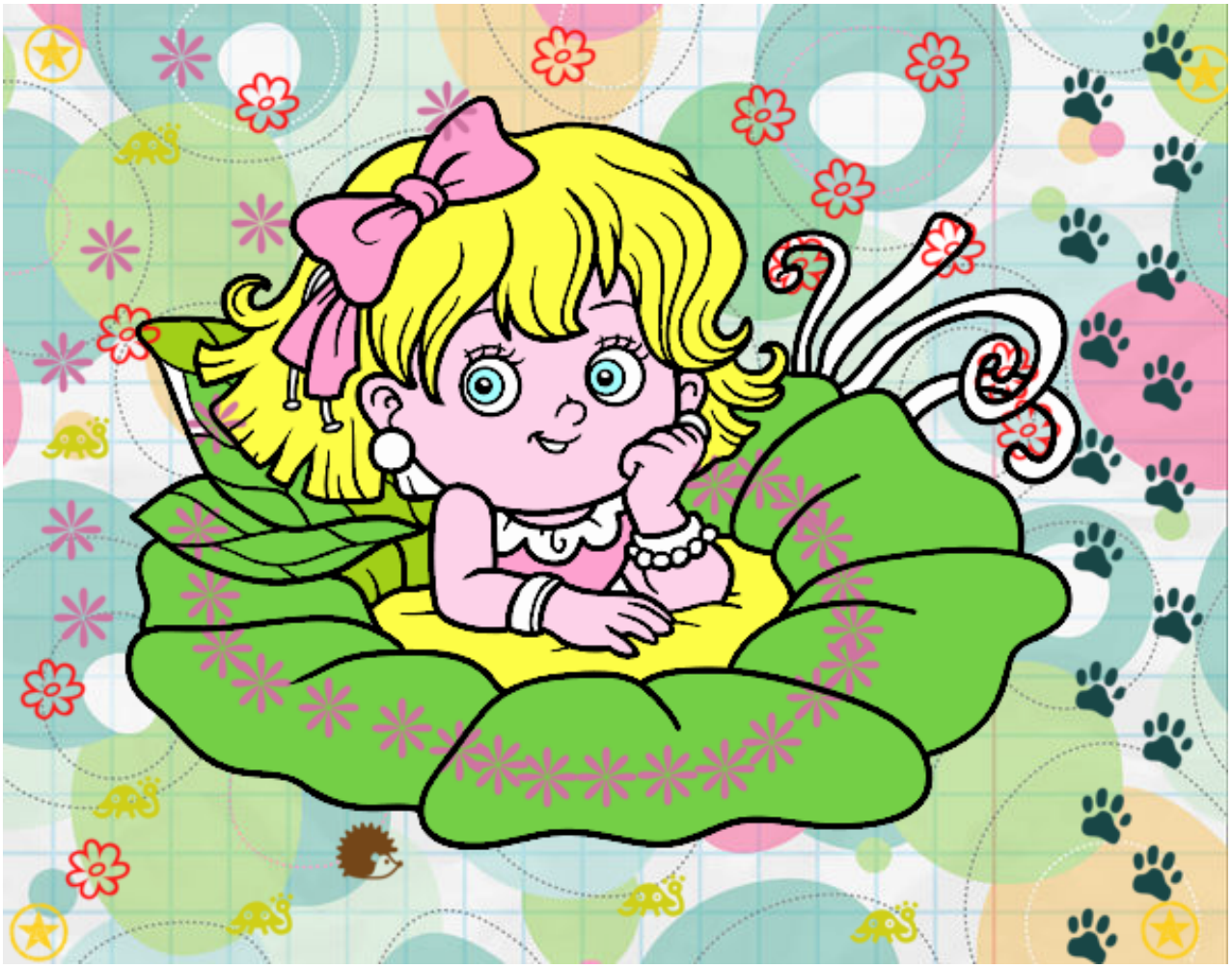

Hada sobre una flor pintado por **www.dibujos.net**