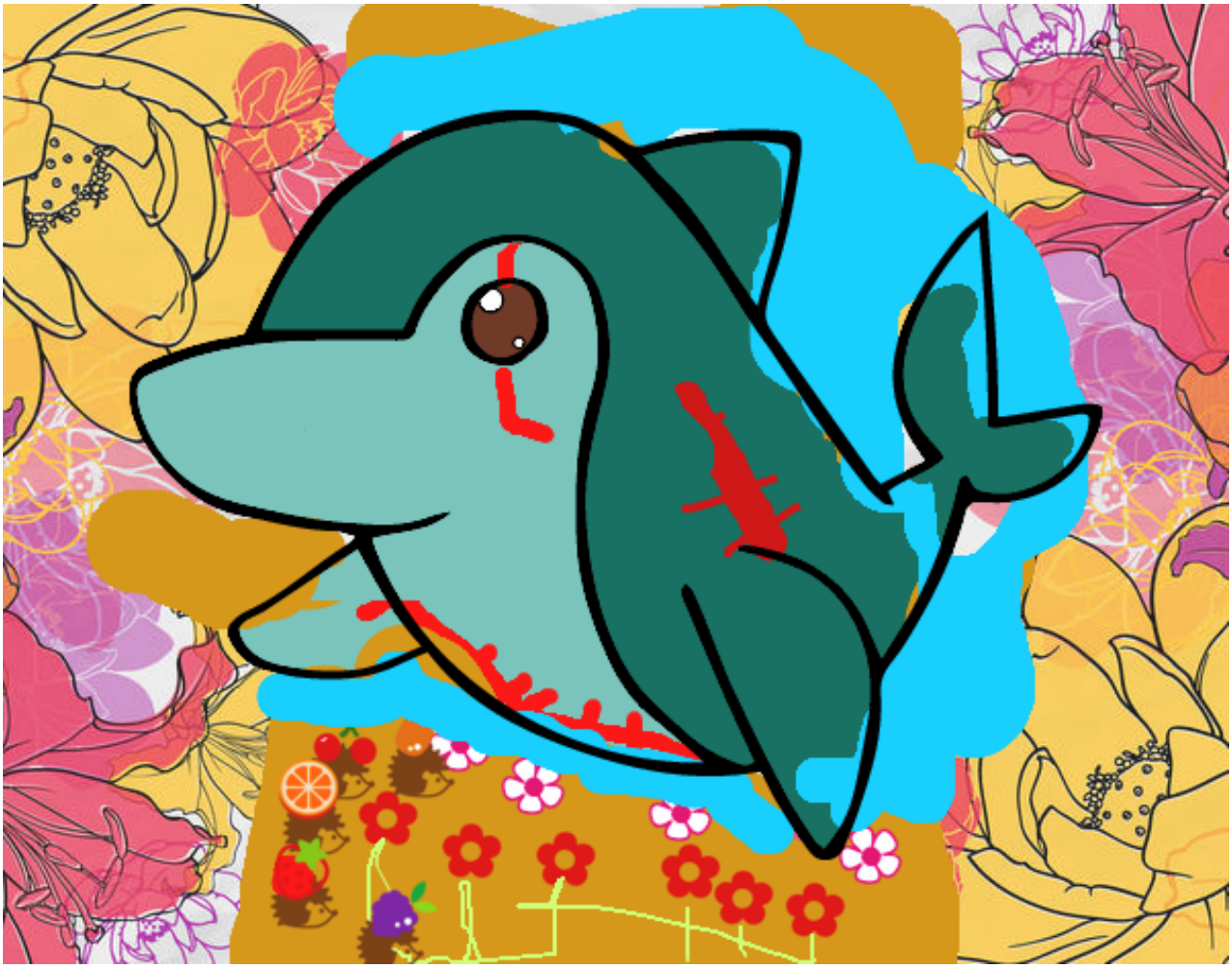

Delfín común pintado por **www.dibujos.net**