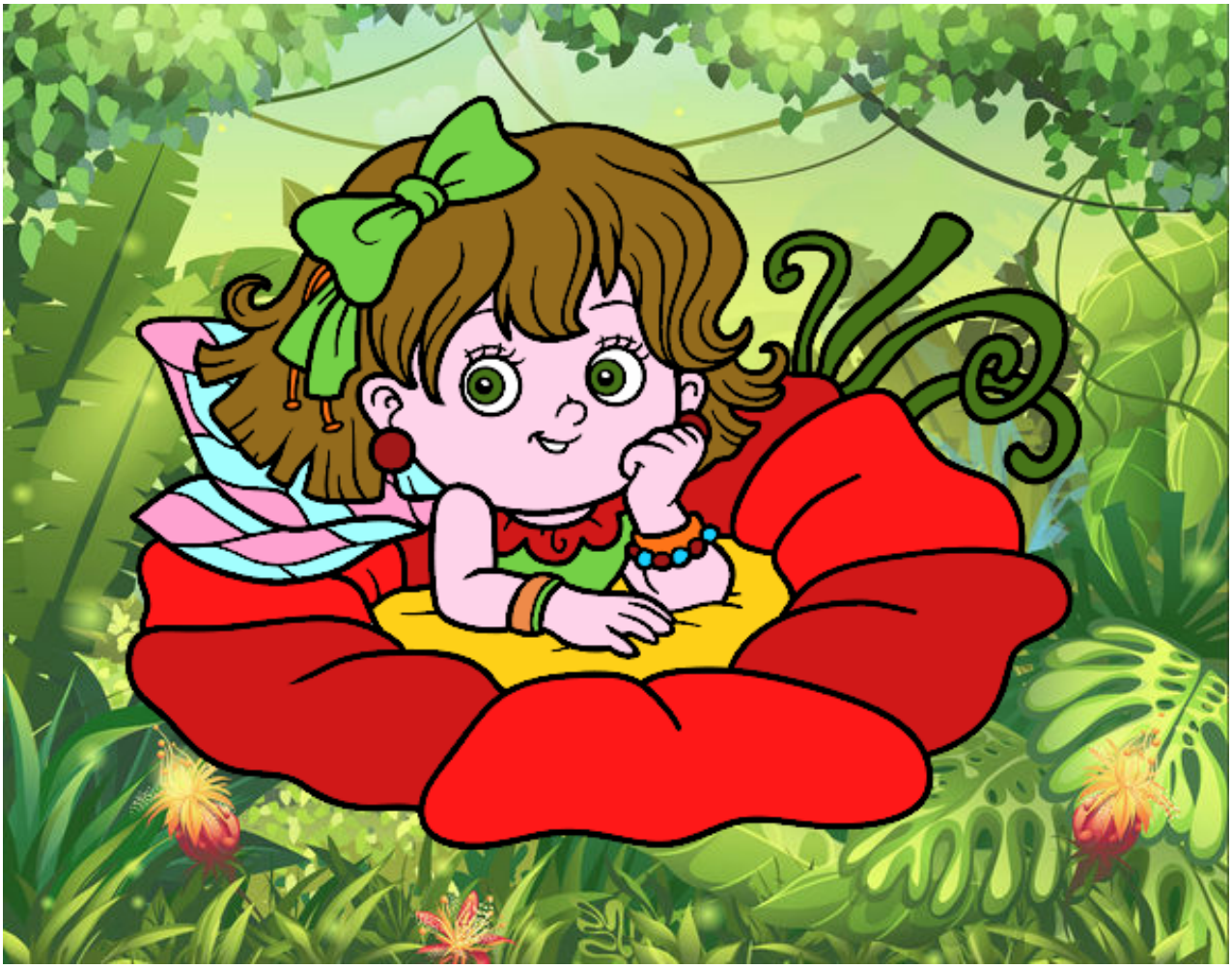

Hada sobre una flor pintado por queyla **www.dibujos.net**