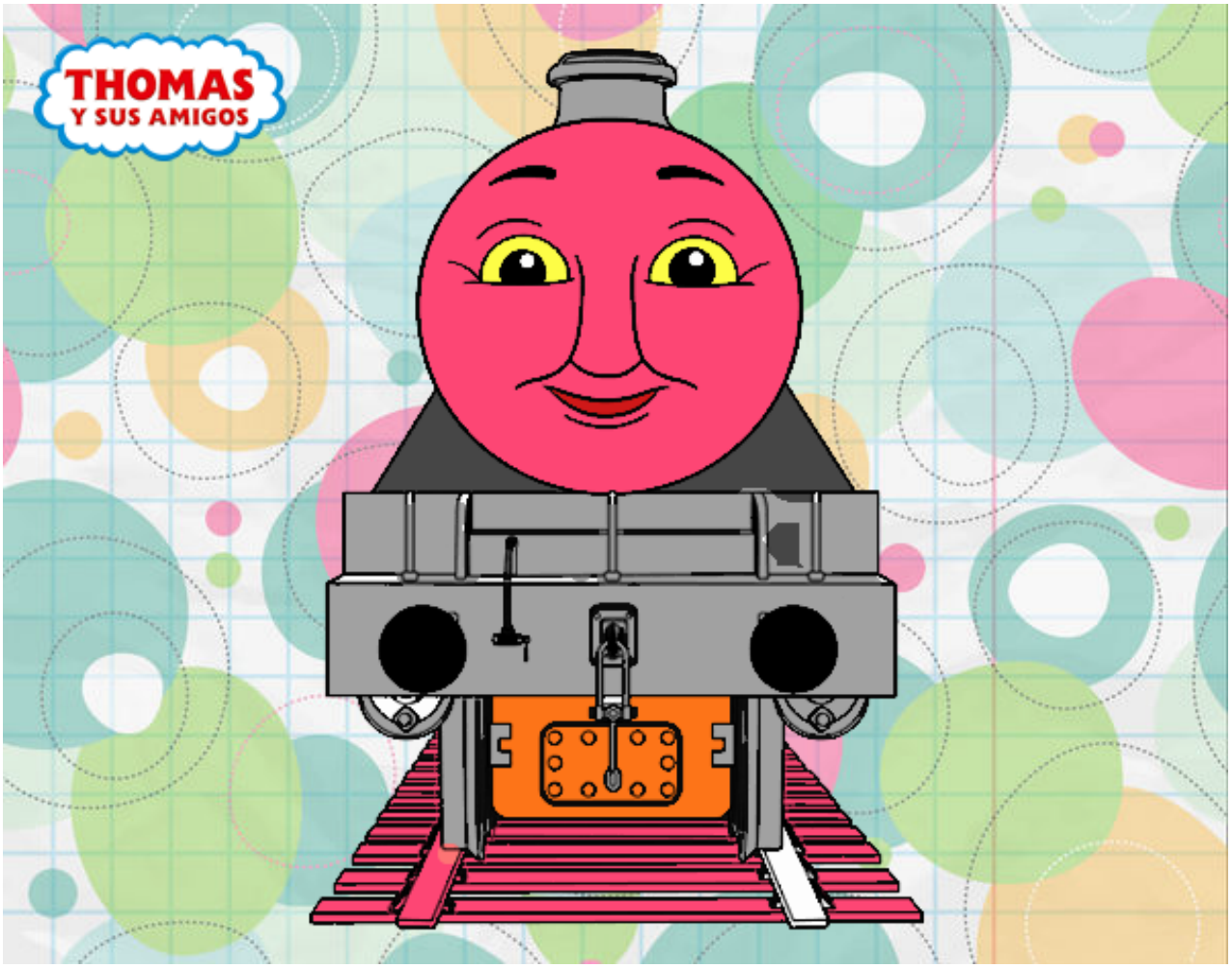

Henry de Thomas y sus amigos pintado por **www.dibujos.net**