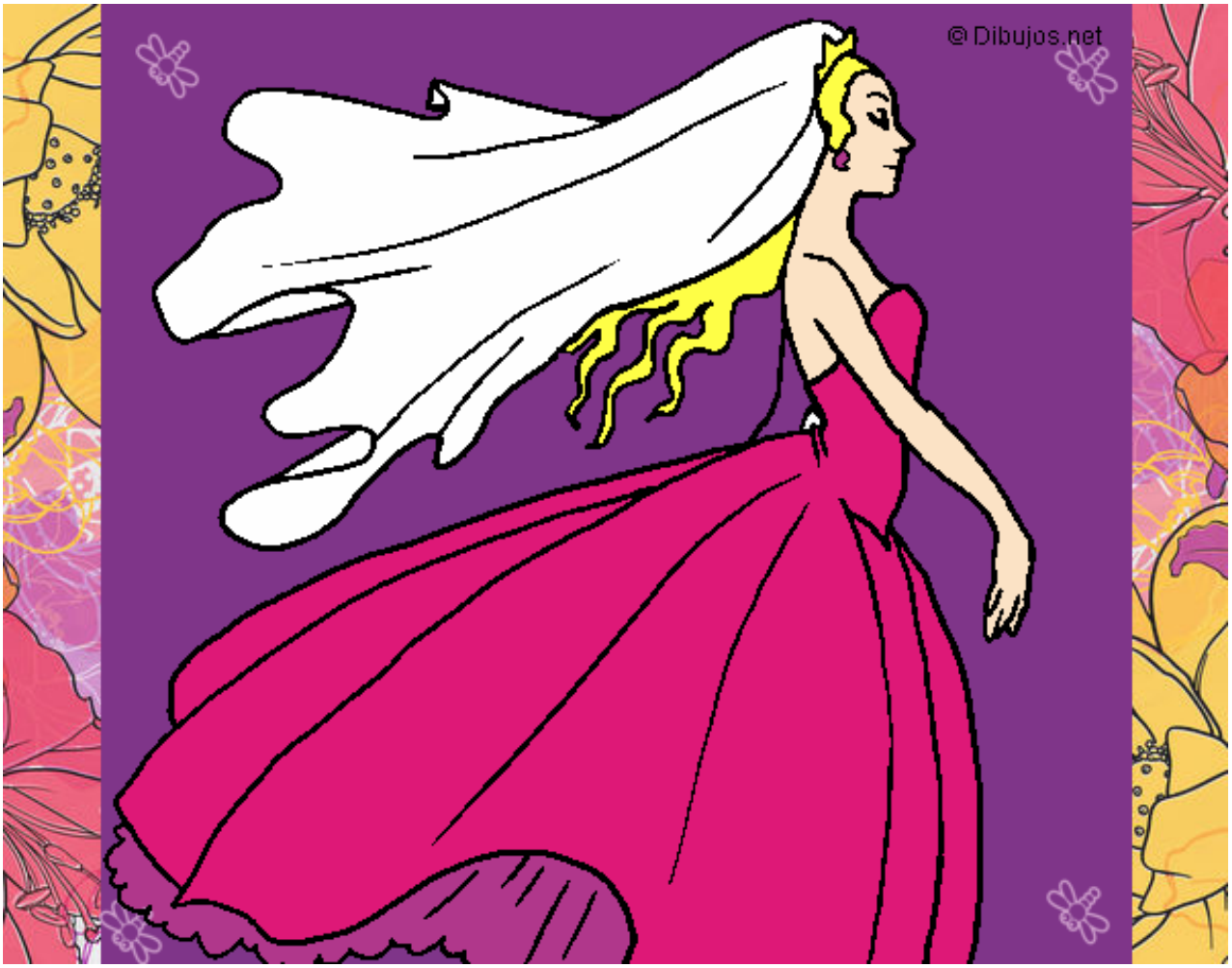

Novia hacia el altar pintado por **www.dibujos.net**