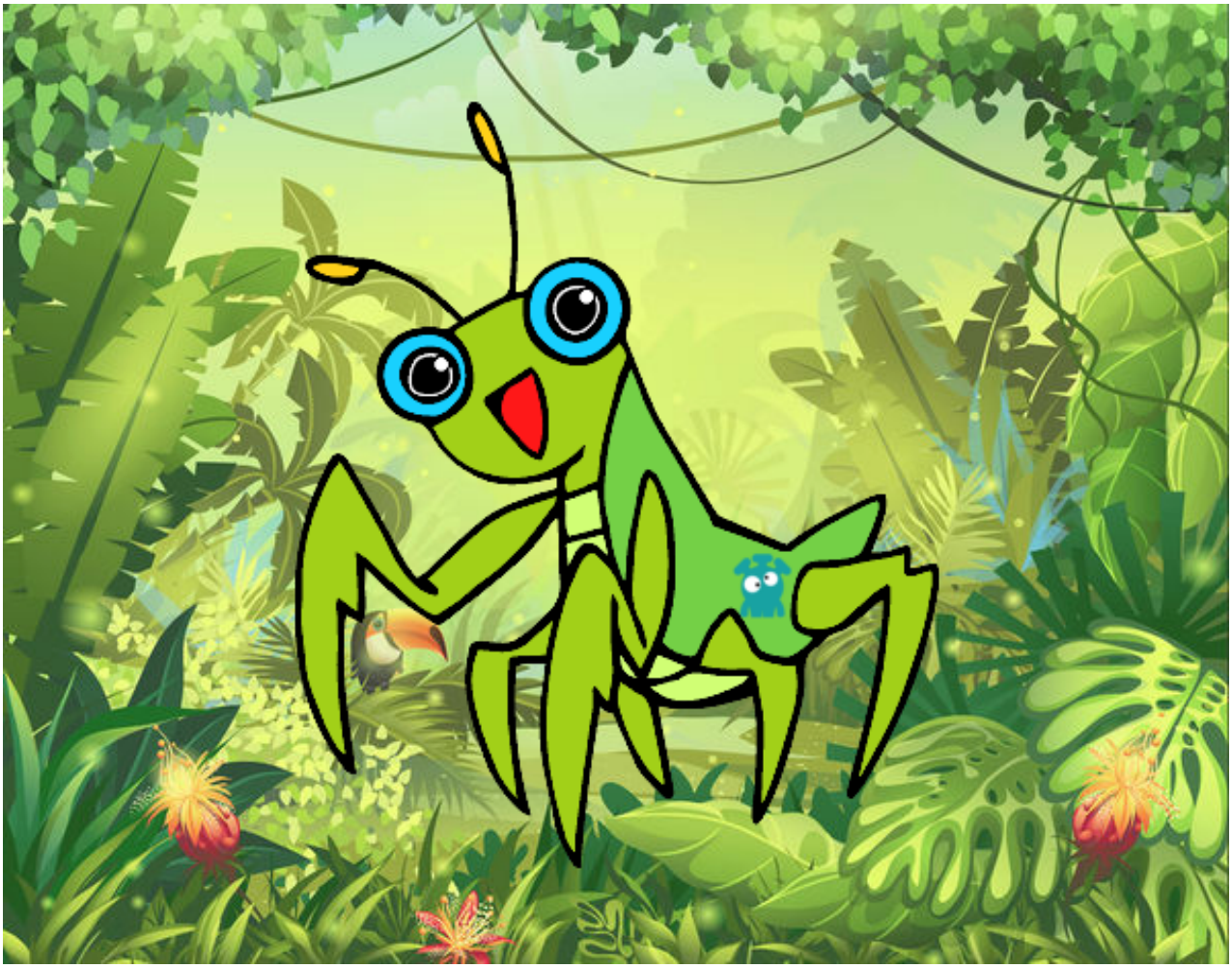

Una mantis religiosa pintado por **www.dibujos.net**