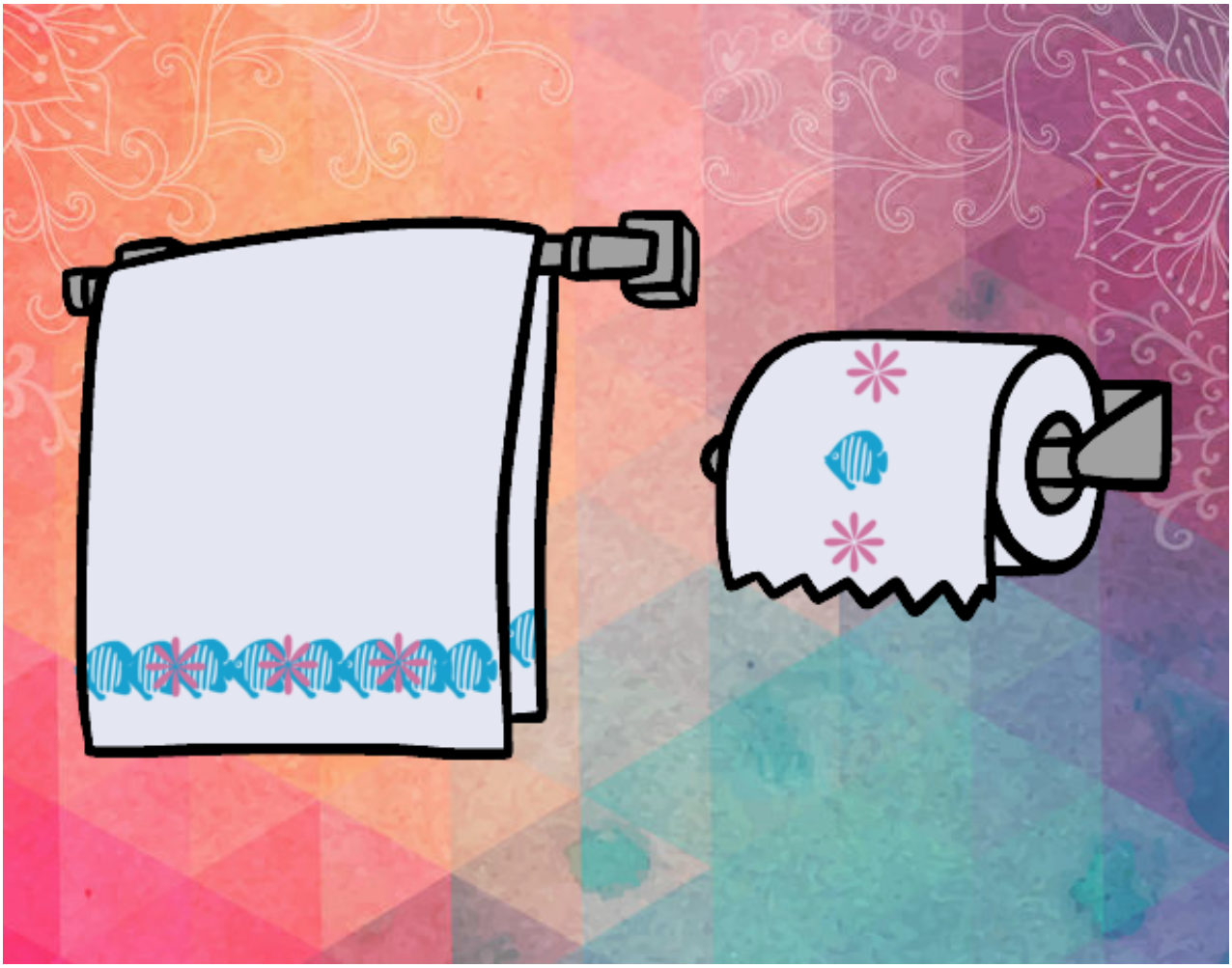

Toallero y papel higiénico pintado por **www.dibujos.net**