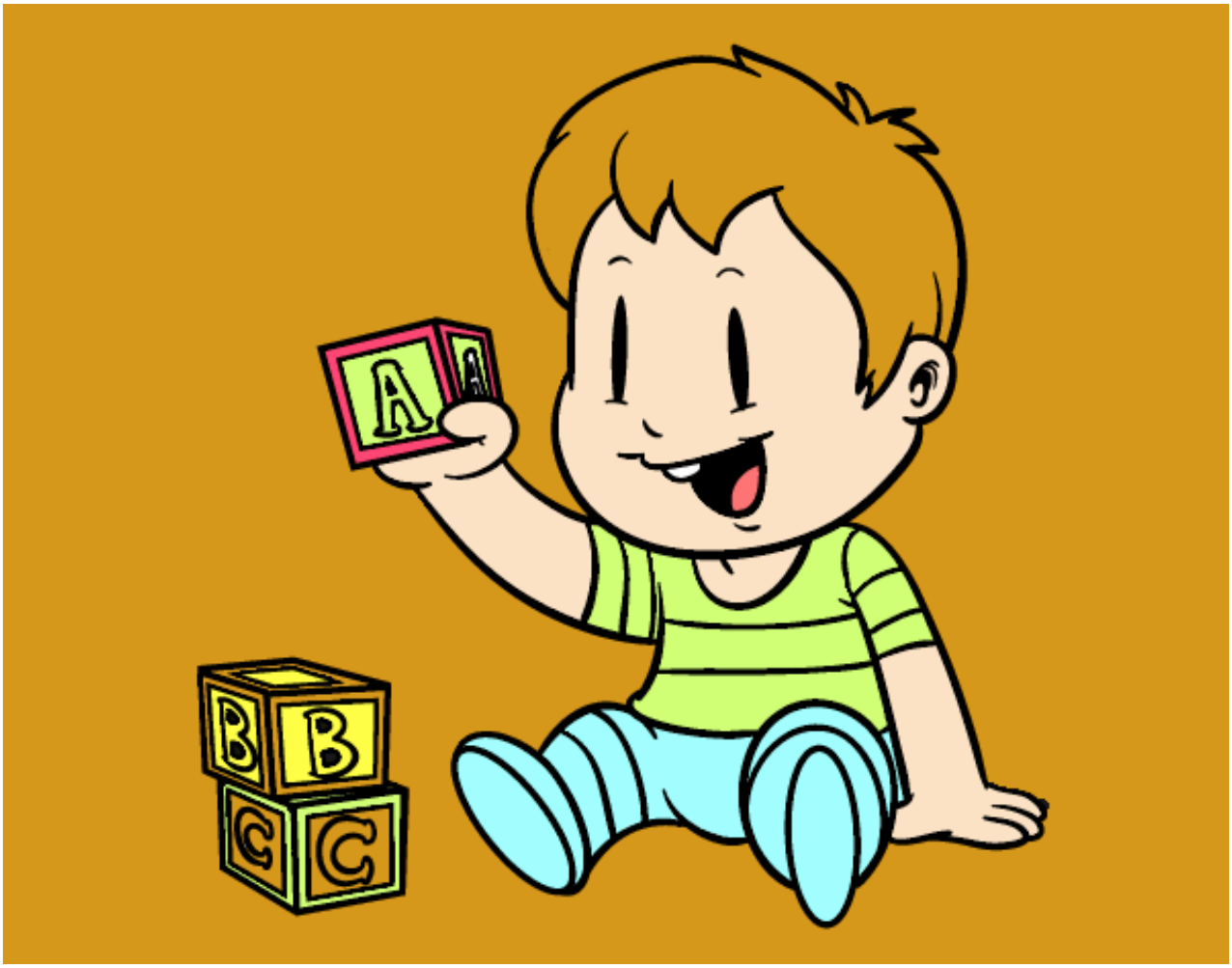

Niño con piezas pintado por www.dibujos.net