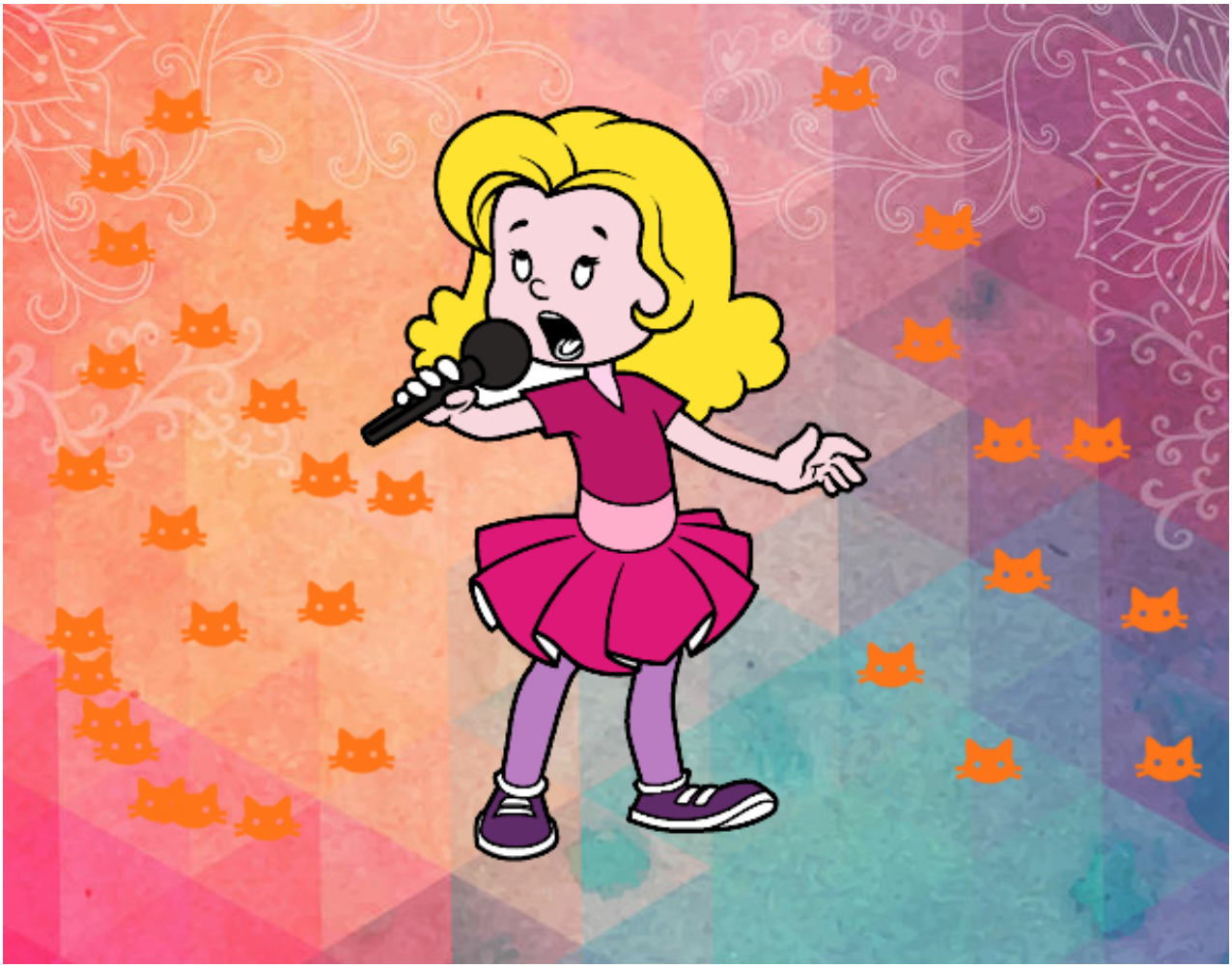

Una niña cantando pintado por www.dibujos.net