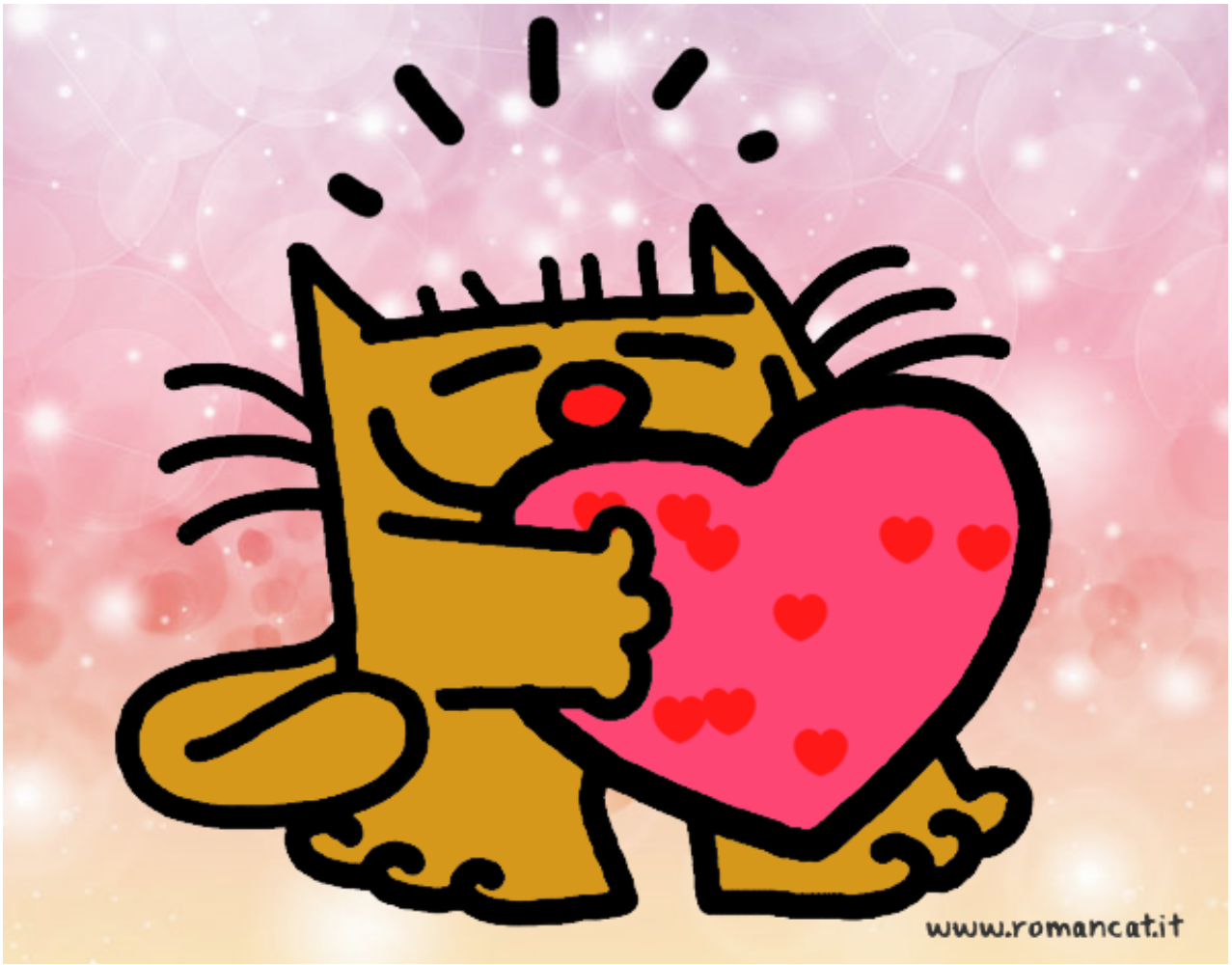

El gato y el corazón pintado por **www.dibujos.net**