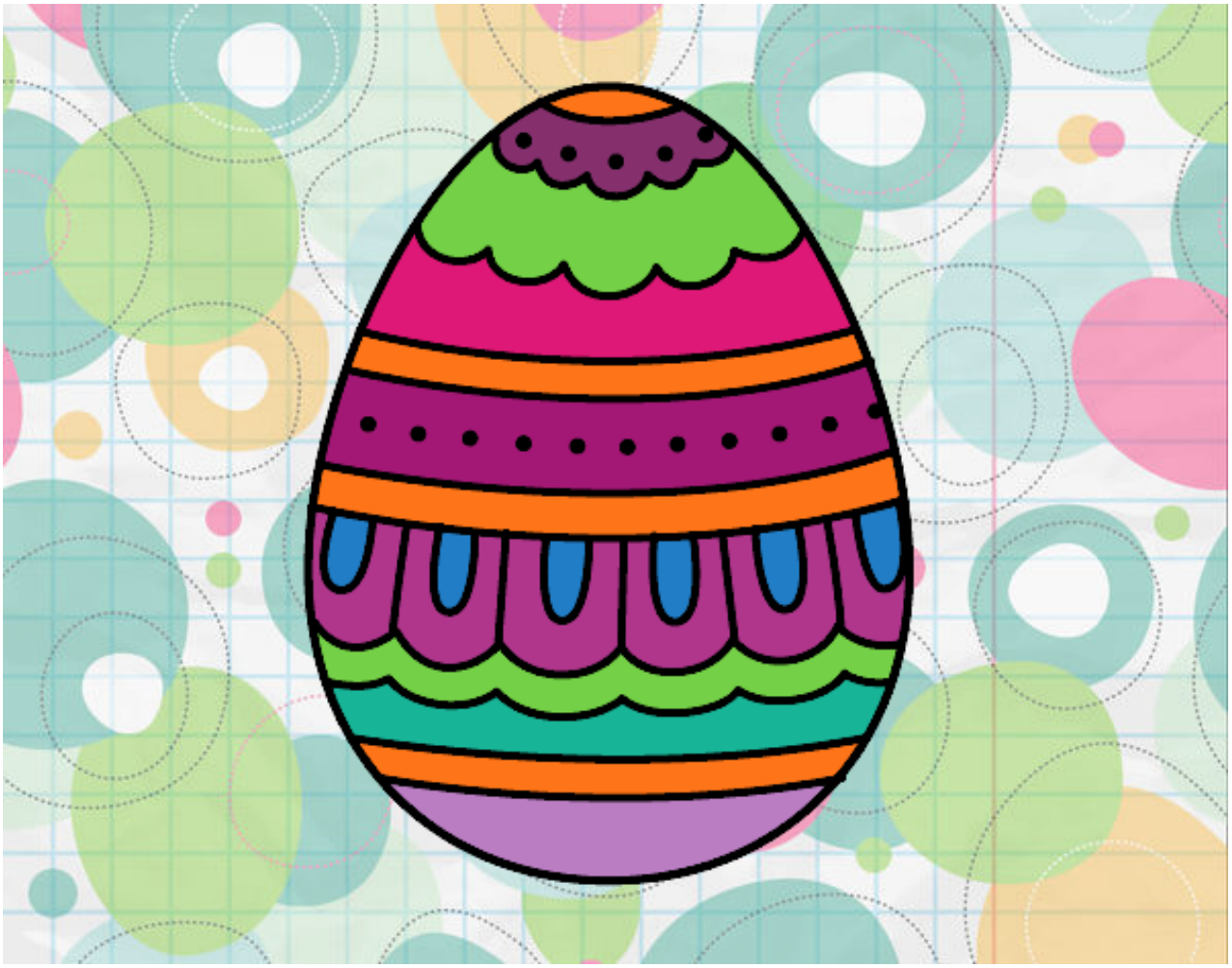

Huevo de Pascua blanco y negro pintado por andy2016 **www.dibujos.net**