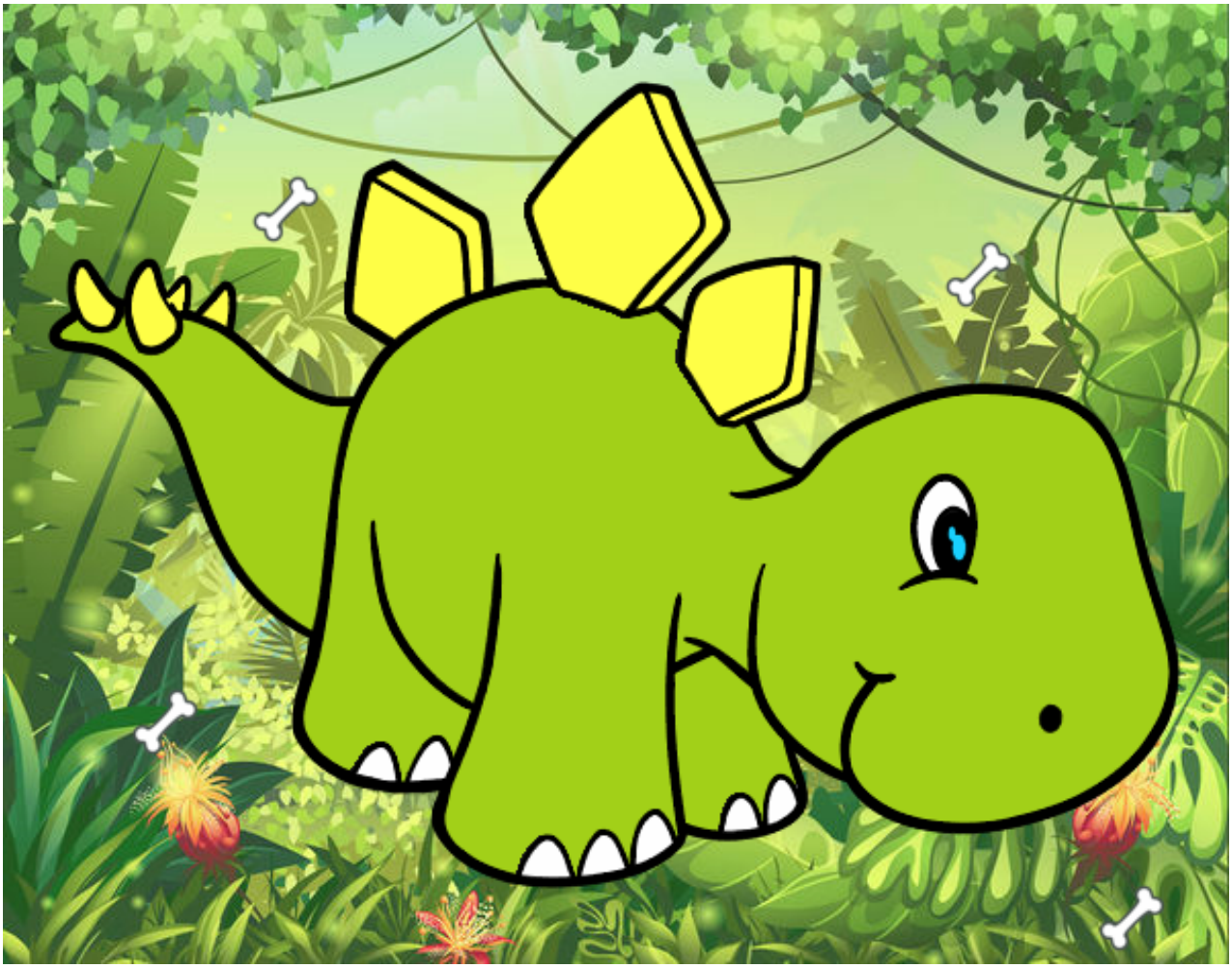

Estegosaurio bebé pintado por www.dibujos.net