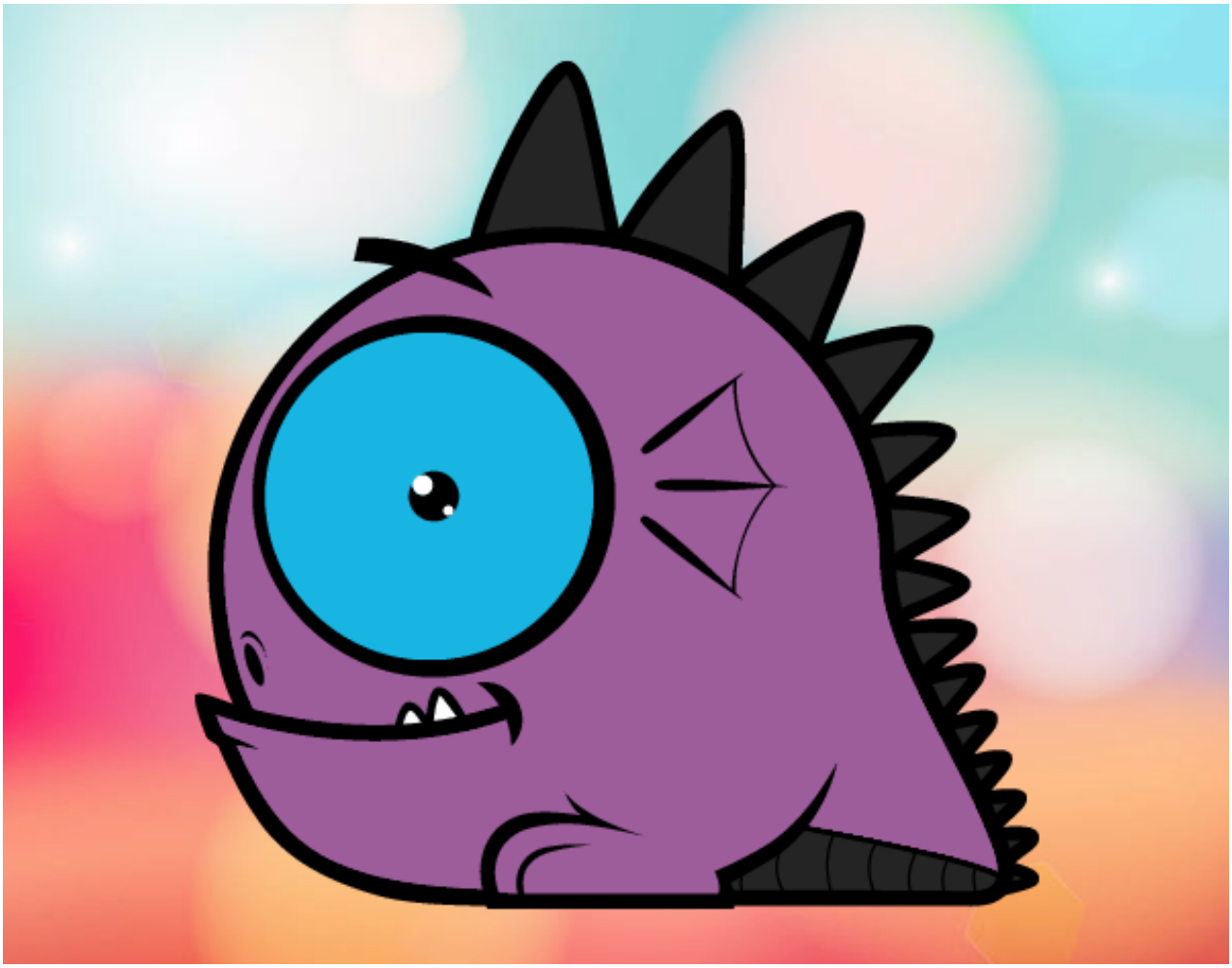

Dragón pequeño pintado por zoemarcato

www.dibujos.net