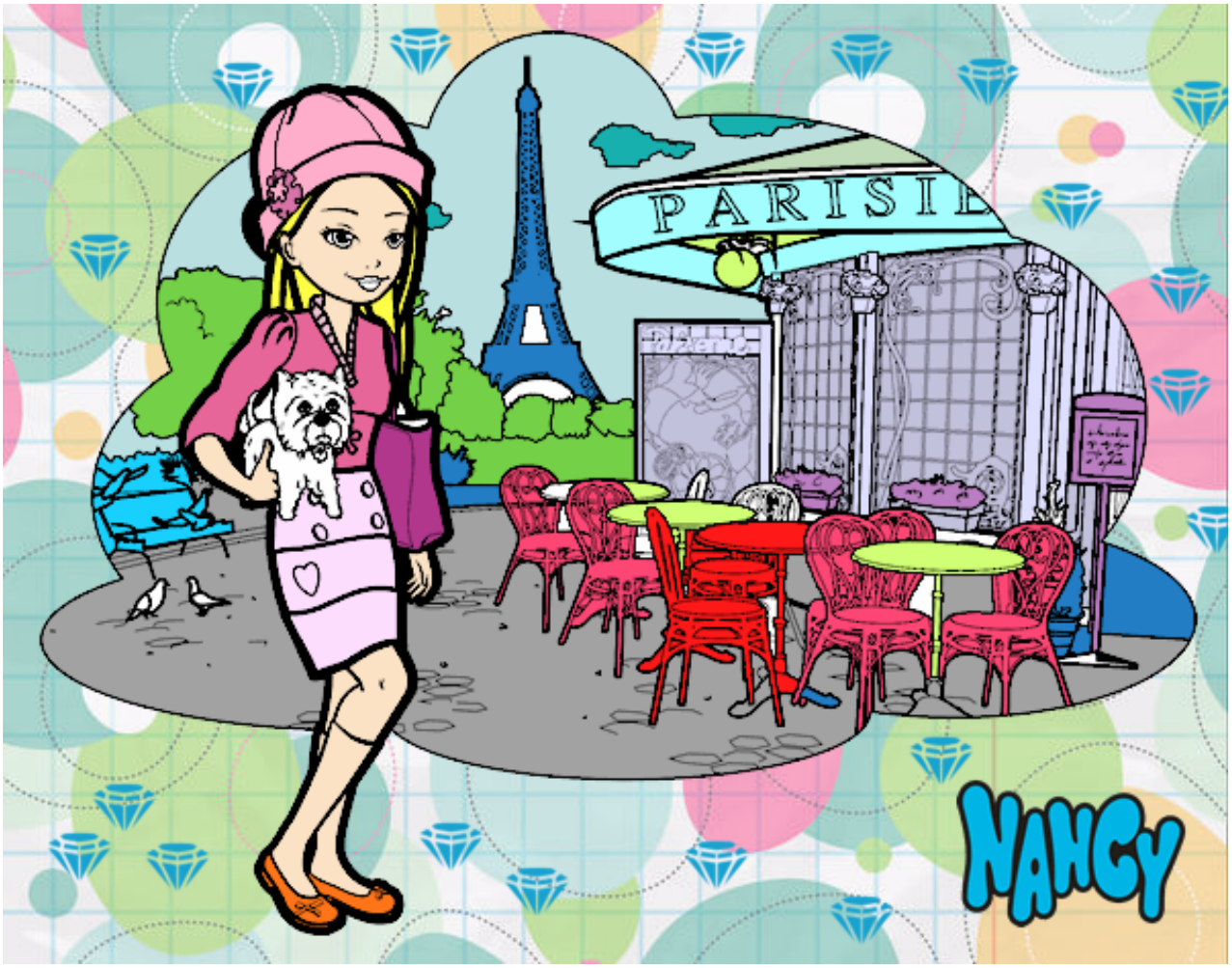

Nancy en París pintado por **www.dibujos.net**