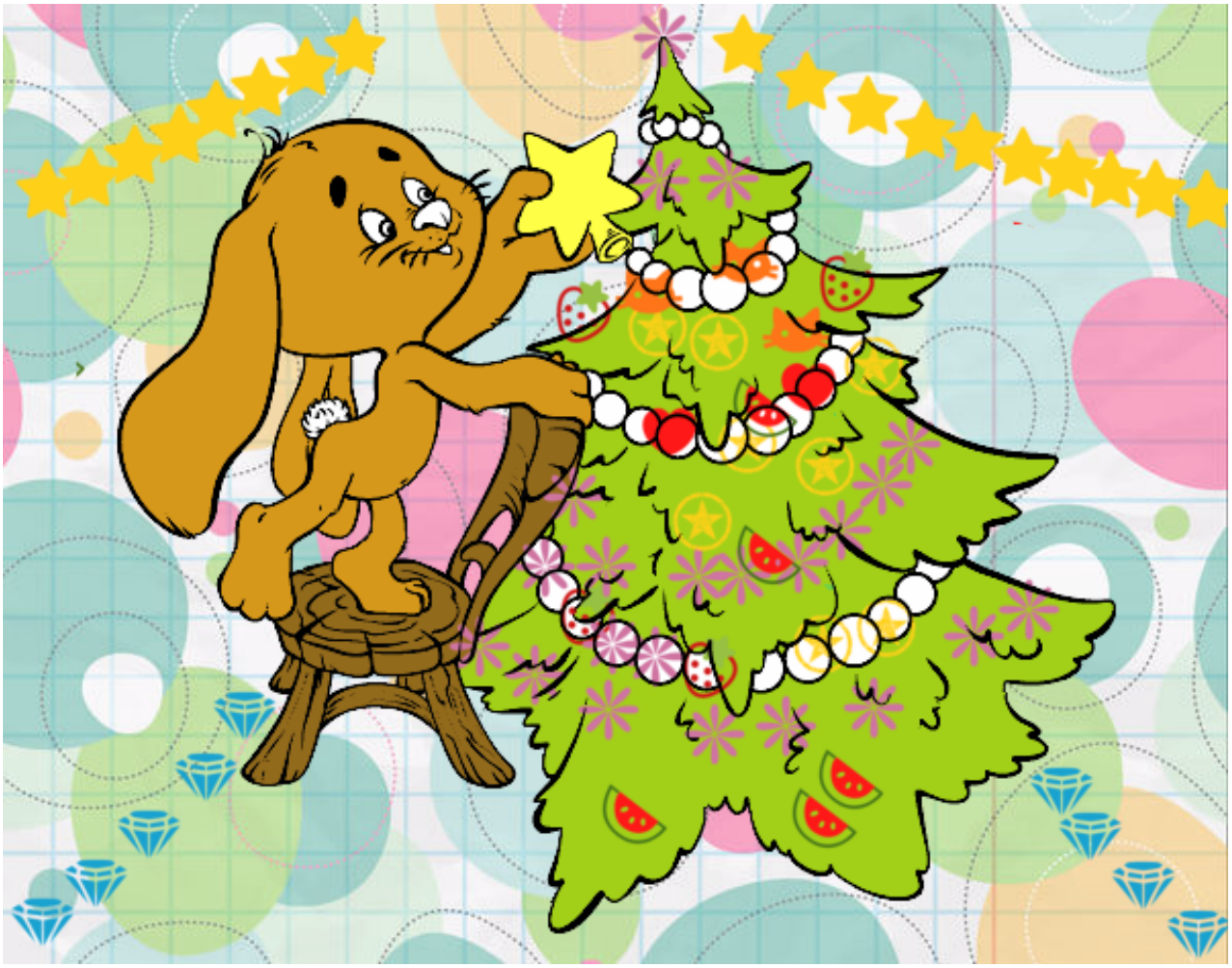

Conejo decorando el árbol de navidad pintado por www.dibujos.net