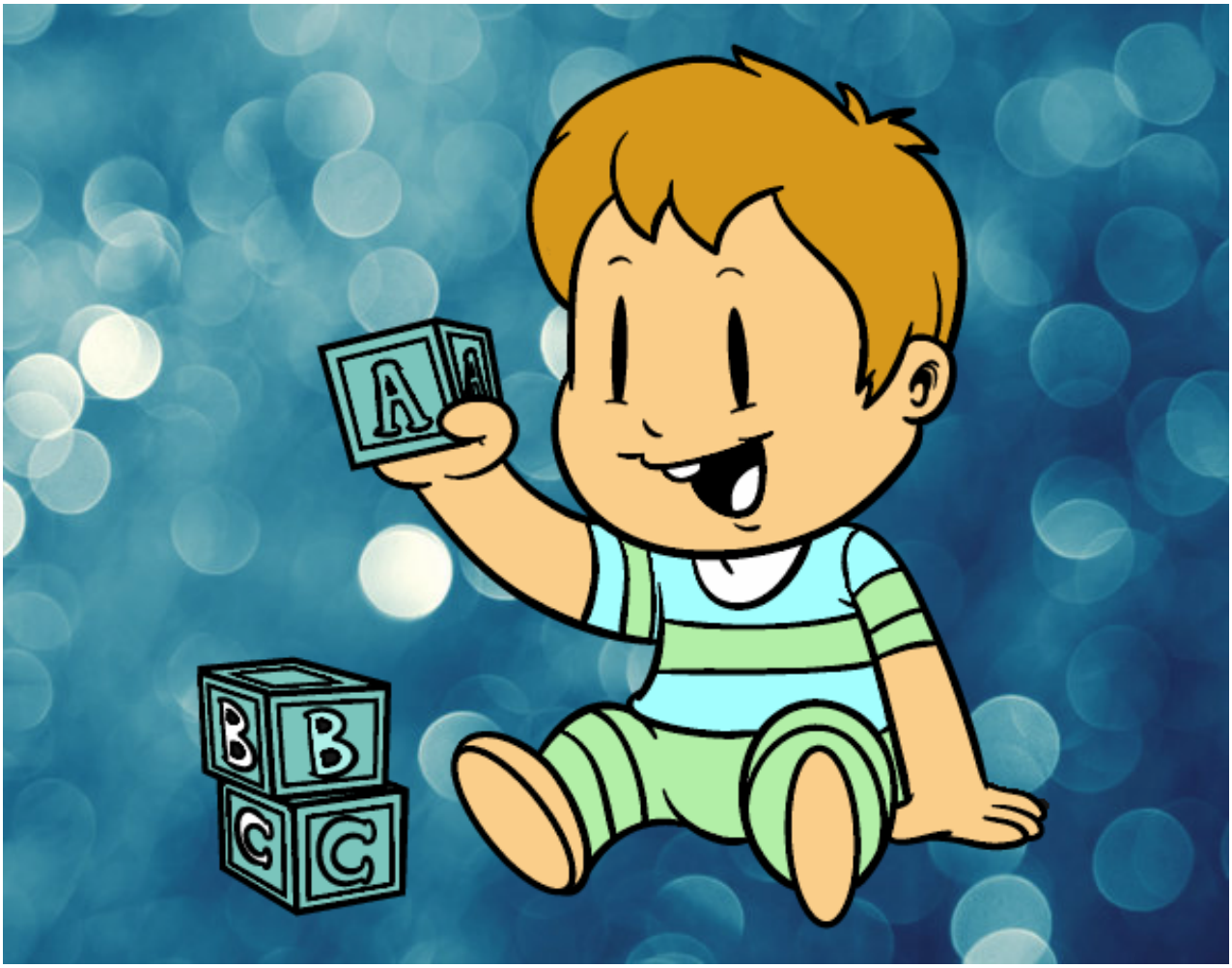

Niño con piezas pintado por **www.dibujos.net**