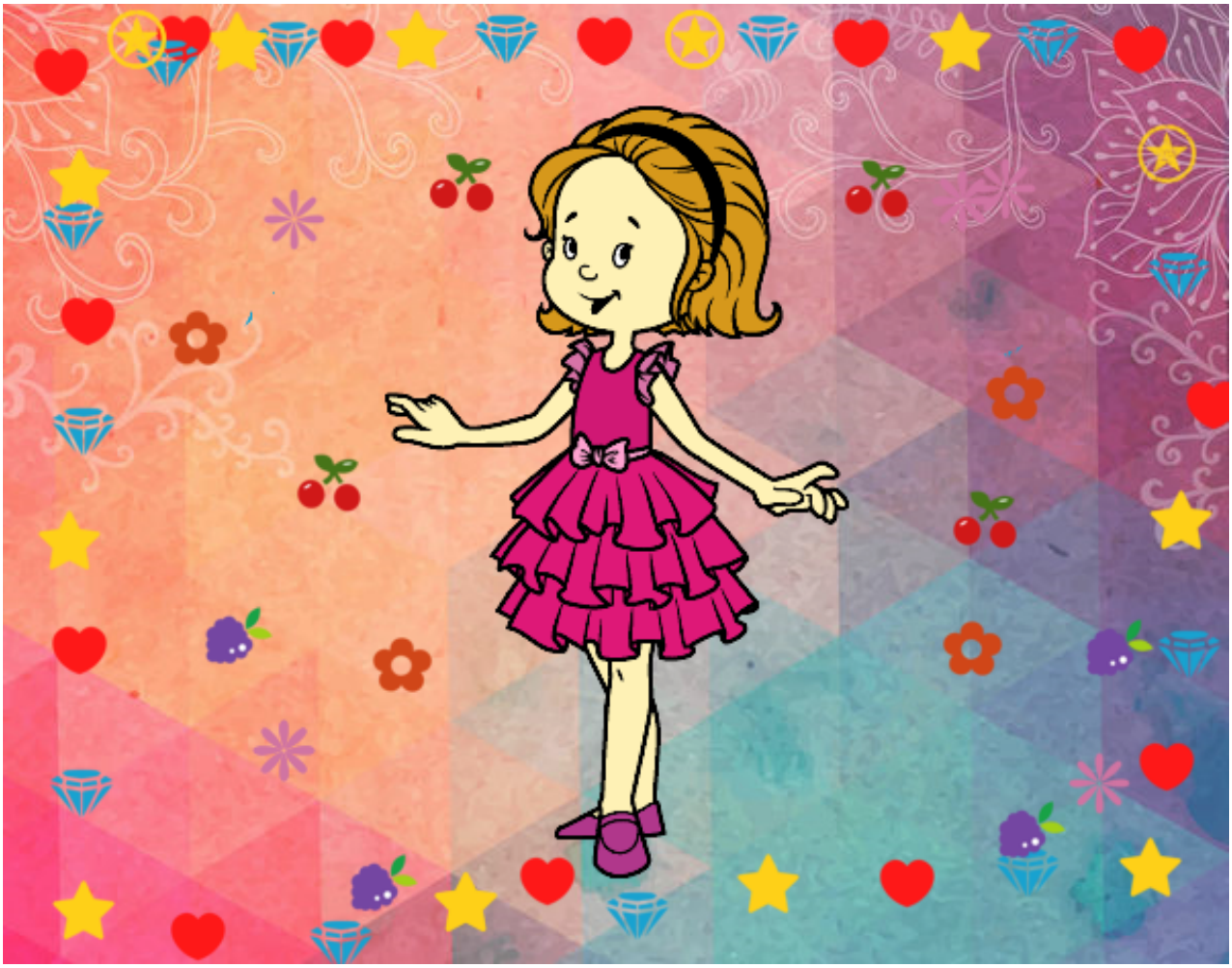

Niña con vestido de fiesta pintado por www.dibujos.net