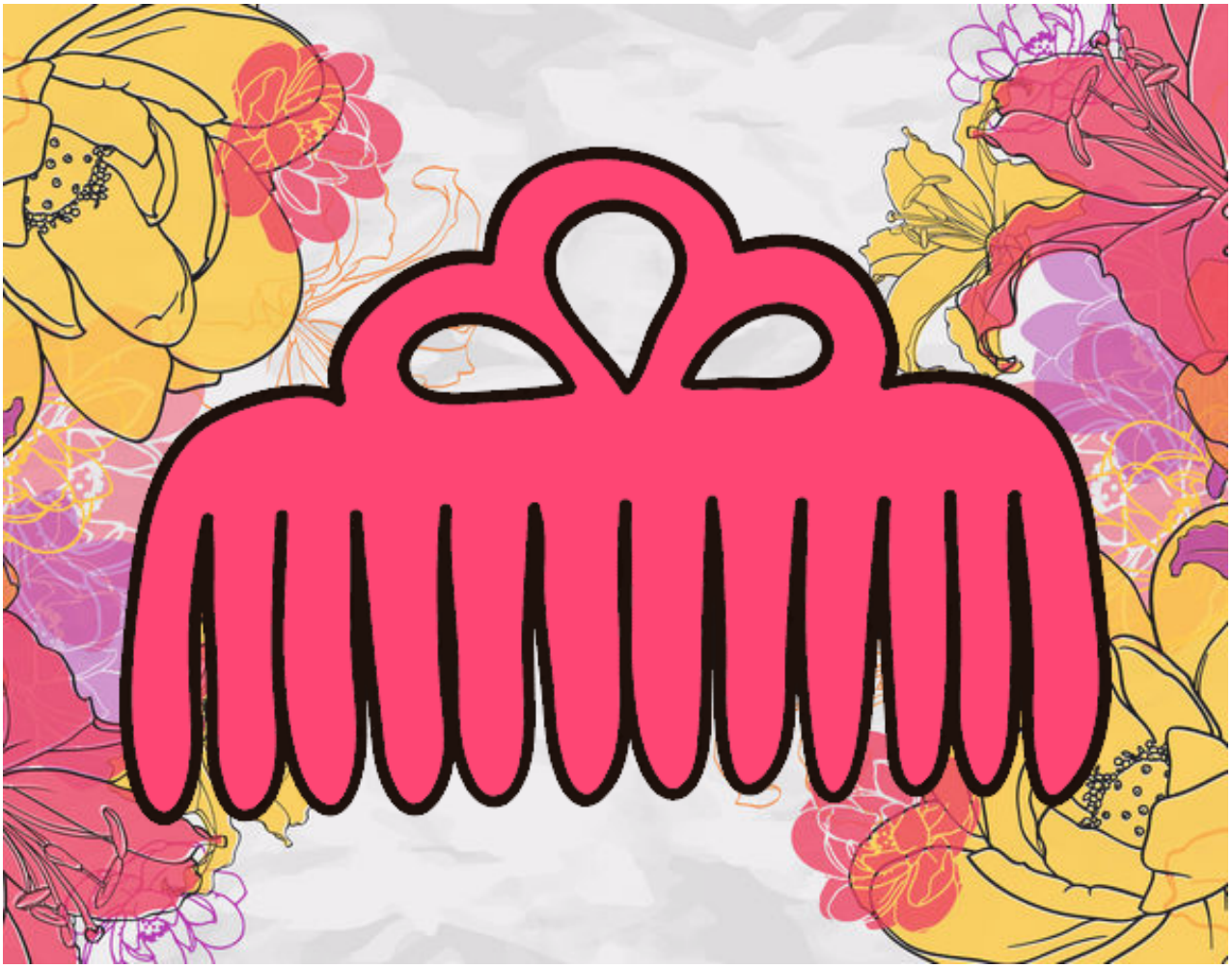

Peine de púas anchas pintado por www.dibujos.net