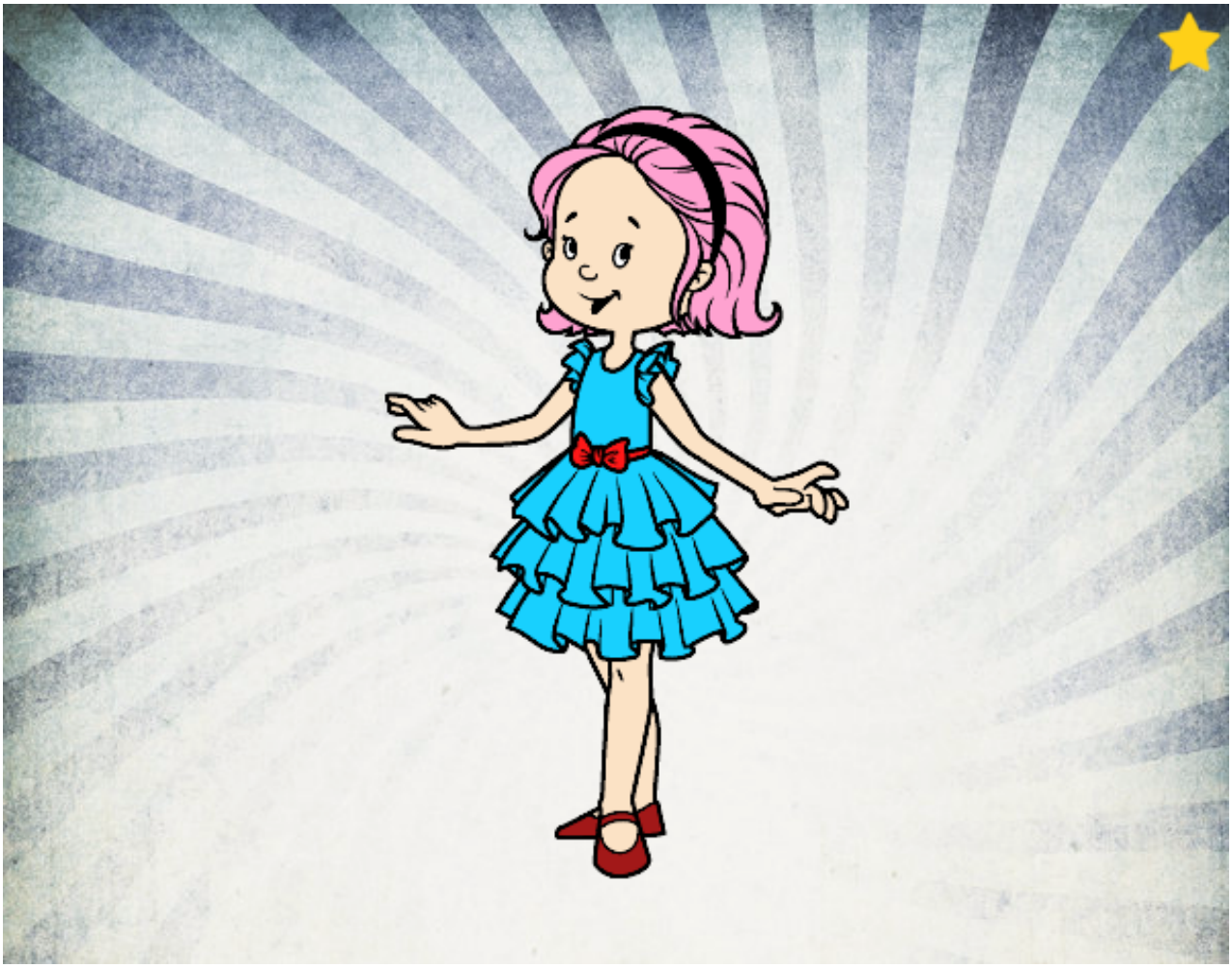

Niña con vestido de fiesta pintado por Diamond

www.dibujos.net