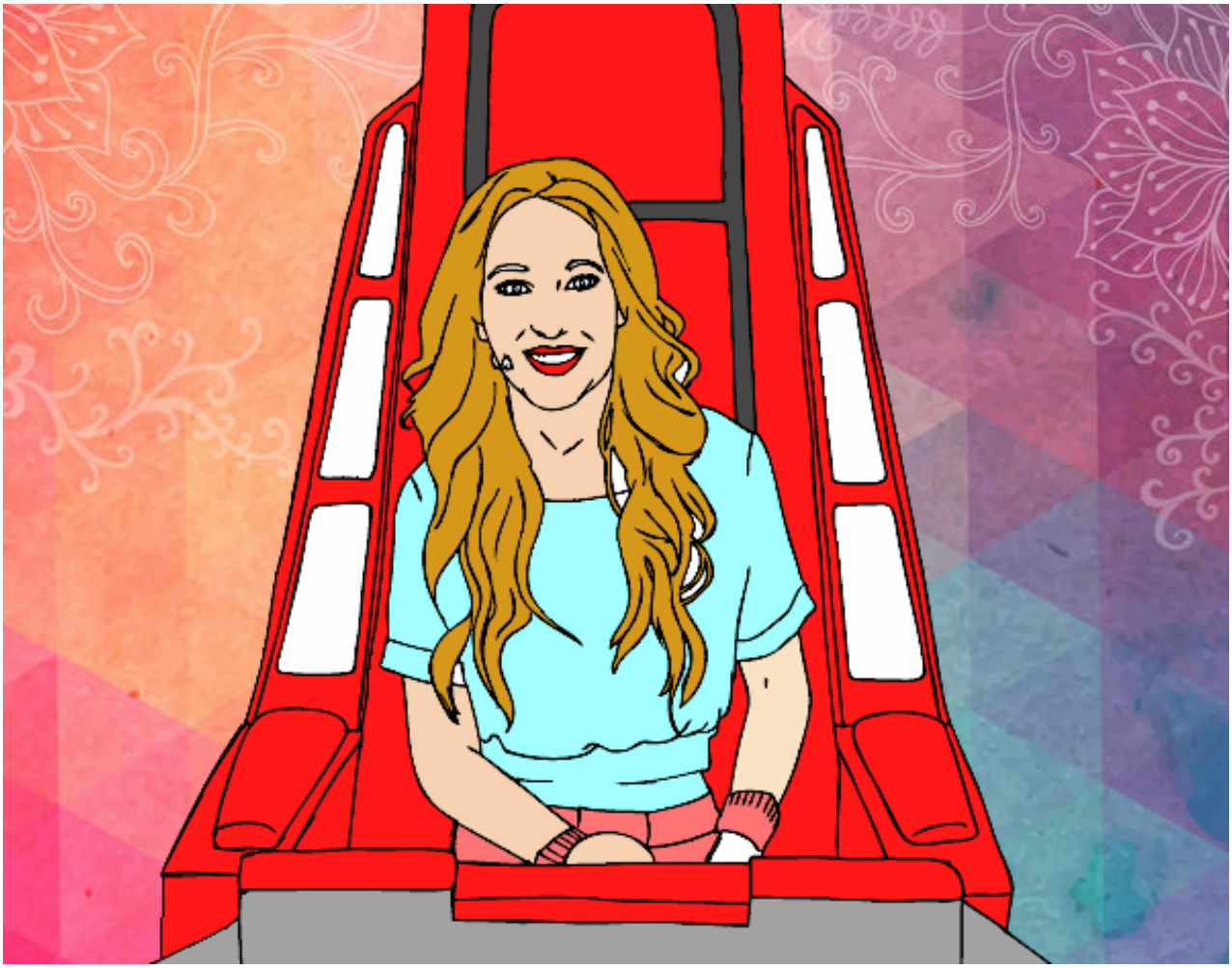

Malú en La Voz pintado por **www.dibujos.net**