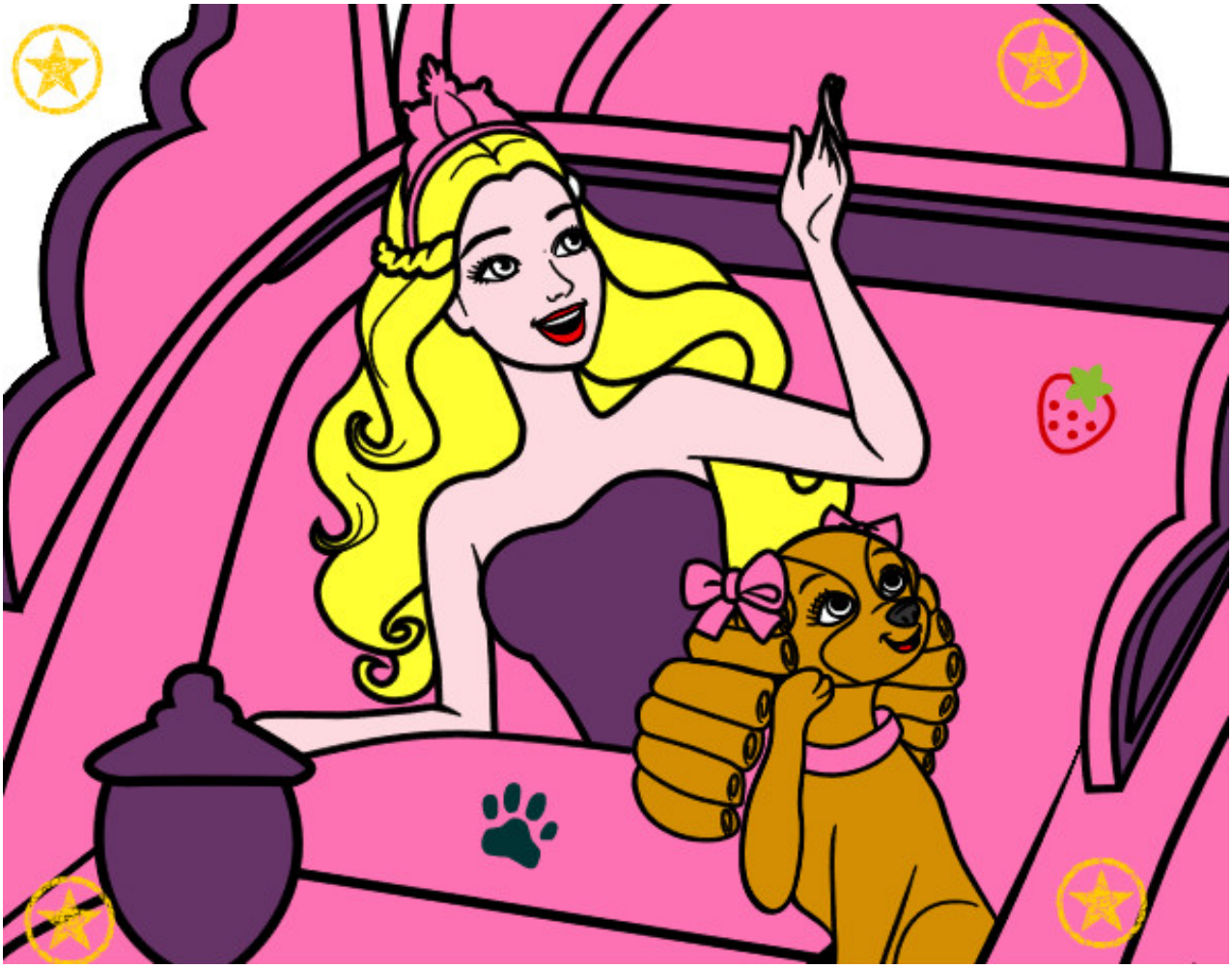

Princesa cantante y su perrita pintado por moncefd

www.dibujos.net