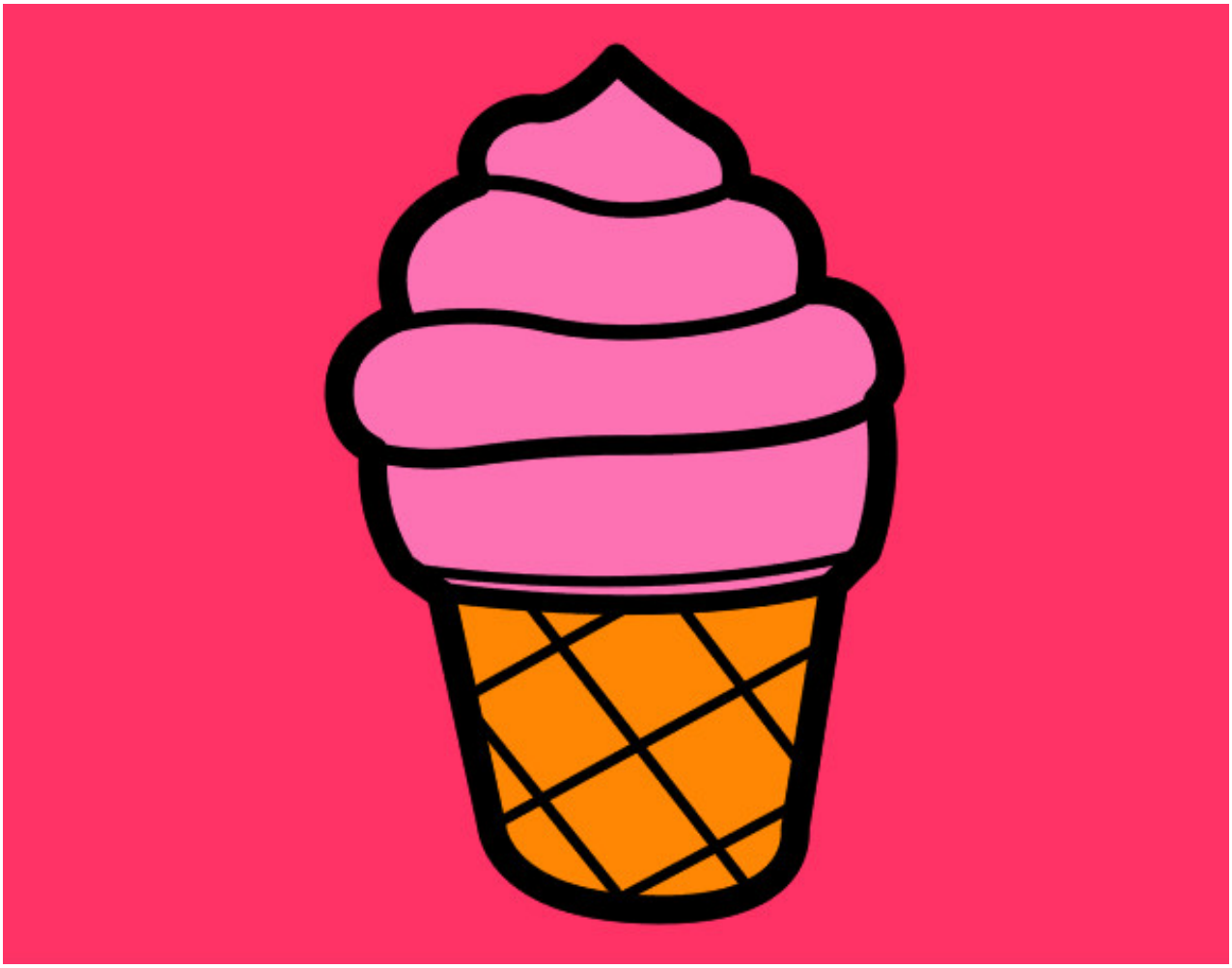

Helado dulce pintado por sara24481

www.dibujos.net